

**PRESUPUESTO ADECUACIÓN DE LOCALES PARA NUEVAS FARMACIAS DEL PUEBLO**

<b>CPNA Villa Cerro, Higuey. (22.10 m2)</b>				
NO	DESCRIPCION	CANT.	UNID.	COSTO
<b>Preliminares</b>				<b>RD\$0.00</b>
0.01	Desmante de puerta de polimetalo interior (0.90 x 2.10 mts)	1.00	ud	RD\$0.00
0.02	Desmante de lavamanos y sellado de tuberias	1.00	ud	RD\$0.00
0.03	Desmante de hierro protector de ventana (1.40 x 1.00 mts)	2.00	ud	RD\$0.00
0.04	Desmante ventanas salomonicas con celosias en aluminio (1.40 x 1.00 mts c/u)	2.00	ud	RD\$0.00
0.05	Demolicion de pared interior (3.16 x 2.50 mts) (con terminacion)	7.90	m <sup>2</sup>	RD\$0.00
0.06	Colocacion de bloques de 6" en cierre de ventana (1.40 x 1.00 mts)	1.40	m <sup>2</sup>	RD\$0.00
0.07	Fraguache y pañete de pared de cierre de ventana (1.40 x 1.00 mts)	2.80	m <sup>2</sup>	RD\$0.00
0.08	Ampliacion de hueco de ventana frontal (de 1.40 x 1.02 mts a 1.40 x 1.15 mts) (con terminacion)	1.00	pa	RD\$0.00
0.09	Confeccion meseta expendio en hormigon armado (1.60 x 0.20 mts) (h=0.10 mts)	0.32	m <sup>2</sup>	RD\$0.00
0.10	Ampliacion de acera frontal (4.50 x 0.70 mts)	3.15	m <sup>2</sup>	RD\$0.00
0.11	Confeccion de acera de acceso a la farmacia (3.20 x 0.80 mts)	2.56	m <sup>2</sup>	RD\$0.00
<b>Pisos y ceramicas</b>				<b>RD\$0.00</b>
0.12	Completivo de granito en area pared interior (2.26 x 0.25 mts)	0.57	m <sup>2</sup>	RD\$0.00
<b>Instalaciones Eléctricas</b>				<b>RD\$0.00</b>
0.13	Instalación de abanicos (suministrado por PromeseCal)	2.00	ud	RD\$0.00
0.14	Suministro e instalación canaletas de 1/2 para abanicos	4.00	ud	RD\$0.00
0.15	Suministro e instalación de lampara fluorescente de 2 tubos (inc. materiales)	2.00	ud	RD\$0.00
0.16	Suministro e instalación de lampara tipo secadora (inc. materiales)	2.00	ud	RD\$0.00
<b>Independizacion electrica del local de la Farmacia desde el nuevo contador</b>				<b>RD\$0.00</b>
0.17	Suministro de caja de breakers de 4 circuitos	1.00	ud	RD\$0.00
0.18	Suministro de breakers	2.00	ud	RD\$0.00
0.19	Suministro de alambre #10	25.00	pl	RD\$0.00
0.20	Suministro de alambre #12	25.00	pl	RD\$0.00
0.21	Suministro de canaletas de 1/2	3.00	ud	RD\$0.00
0.22	Mano de obra de independizacion de salida de tomacorrientes e interruptores	3.00	ud	RD\$0.00
0.23	Mano de obra de instalacion de alambres	50.00	pl	RD\$0.00
0.24	Mano de obra de independizacion de salida de lampara de techo	2.00	ud	RD\$0.00
0.25	Mano de obra de instalacion de caja de breakers	1.00	ud	RD\$0.00
<b>Inversor y baterias</b>				<b>RD\$0.00</b>
0.26	Suministro e instalacion de inversor 2.4 kW	1.00	ud	RD\$0.00
0.27	Suministro e instalacion de baterias de 12 voltios (libre de mantenimiento)	2.00	ud	RD\$0.00
0.28	Suministro de base de baterias	1.00	ud	RD\$0.00
<b>Puertas, Ventanas y Protectores de Hierros</b>				<b>RD\$0.00</b>
0.29	Suministro e instalacion de ventana corrediza (1.40 x 1.02 mts)	2.00	ud	RD\$0.00
0.30	Suministro e instalacion de vidrio fijo superior de la ventana (1.00 x 0.15 mts)	1.00	ud	RD\$0.00
0.31	Suministro e instalacion de hierro protector de ventana (1.40 x 1.15 mts)	1.00	ud	RD\$0.00
0.32	Suministro e instalacion de protector de condensador de aire acondicionado	1.00	ud	RD\$0.00
0.33	Suministro e instalacion de malla metalica para ventana lateral (1.40 x 1.02 mts)	1.43	m <sup>2</sup>	RD\$0.00
0.34	Instalacion de planchuelas metalicas de 1 1/2 x 3/16 para reforzamiento de hierros	9.94	ml	RD\$0.00
0.35	Suministro e instalacion de pata de chivo	1.00	ud	RD\$0.00
<b>Aire Acondicionado</b>				<b>RD\$0.00</b>
0.36	Suministro e instalacion de aire acondicionado 18,000 BTU (incl. materiales)	1.00	ud	RD\$0.00
<b>Trameras</b>				<b>RD\$0.00</b>
0.37	Suministro anaqueles color blanco armados de 7 pies y 7 bandejas	8.00	ud	RD\$0.00
<b>Terminaciones y Misceláneos</b>				<b>RD\$0.00</b>
0.38	Pintura exterior (incl. materiales)	89.60	m <sup>2</sup>	RD\$0.00
0.39	Pintura de verja frontal (incl. materiales)	35.20	m <sup>2</sup>	RD\$0.00
0.40	Pintura de protectores de hierro (incl. materiales)	4.93	m <sup>2</sup>	RD\$0.00
0.41	Pintura interior (incl. materiales)	58.38	m <sup>2</sup>	RD\$0.00
0.42	Pintura techo (incl. materiales)	19.25	m <sup>2</sup>	RD\$0.00
0.43	Suministro e aplicacion de impermeabilizante elastico	46.24	m <sup>2</sup>	RD\$0.00
0.44	Instalacion letreros exteriores (verjas y paredes) (suministrado por PromeseCal)	2.00	ud	RD\$0.00
0.45	Instalacion de extintores (suministrado por PromeseCal)	1.00	ud	RD\$0.00
0.46	Suministro e instalacion de cortina enrollable blackout (1.60 mts ancho)	1.00	ud	RD\$0.00
0.47	Suministro tanque de basura, cadena y candado	1.00	ud	RD\$0.00
0.48	Suministro e instalacion de colgador de batas	1.00	ud	RD\$0.00
0.49	Suministro e instalacion de colgador de suaper	1.00	ud	RD\$0.00
0.50	Suministro de zafacon blanco con tapa vaiven para area de expendio 50 lts	1.00	ud	RD\$0.00
0.51	Suministro e instalacion de toldo (altura 0.50 mts y sobresale 1.20 mts)	3.46	ml	RD\$0.00
0.52	Bote escombros	1.00	pa	RD\$0.00
<b>TOTAL GASTOS DIRECTOS</b>				<b>RD\$0.00</b>
<b>GASTOS INDIRECTOS</b>				
	Dirección Técnica y Responsabilidad	10.00%	C. D.	RD\$0.00
	Gastos Administrativos	2.50%	C. D.	RD\$0.00
	Seguros y Fianzas	4.64%	C. D.	RD\$0.00
	Pensión y Jubilación	1.00%	C. D.	RD\$0.00
	Transporte	5.00%	C. D.	RD\$0.00
	CODIA	0.10%	C. D.	RD\$0.00
	ITBIS (dirección técnica y responsabilidad)	18.00%	RD\$0.00	RD\$0.00

**SUB-TOTAL**

**RD\$0.00**

Imprevistos

5.00%

C. D.

RD\$0.00

**TOTAL GASTOS**

**RD\$0.00**

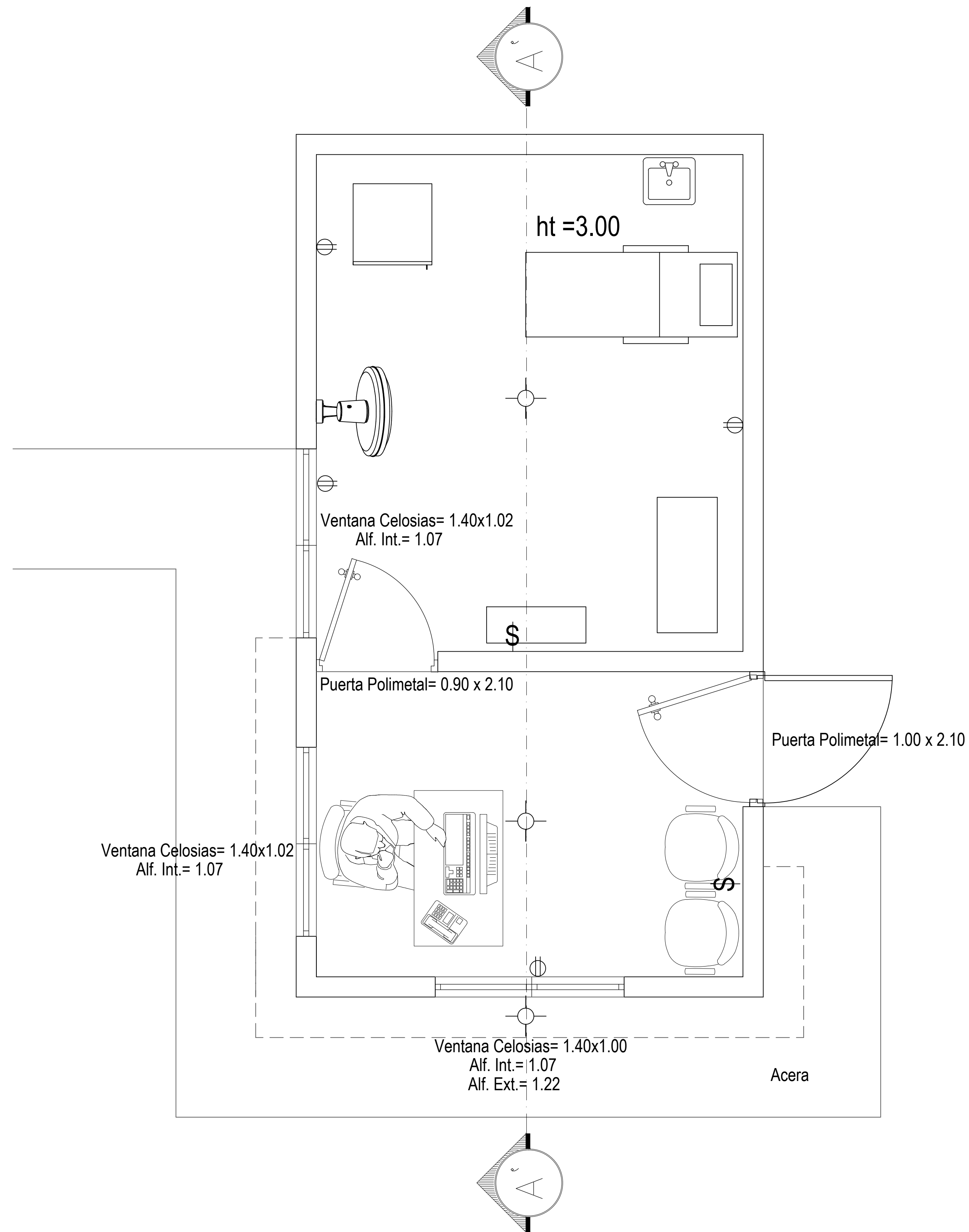

Levant. Actual.  
**PLANTA ARQUITECTÓNICA**  
 01 ARQ.-02 ESC.1:50

PROYECTO:  
**Levantamiento Planimetrico  
 Farmacias del Pueblo**

UBICACION:  
 UNAP, Villa Cerro,  
 Higuey.

LEVANTAMIENTO POR:  
 Ing. Marianyir Perez

LEVANTAMIENTO POR:  
 Ing. Marianyir Perez

DISEÑO ELECTRICO:  
 XXXXXXXXXXX

DISEÑO SANITARIO  
 XXXXXXXXXXX

DIGITADO:  
 Arq. Rafael Encarnacion

CONTENIDO:  
 SECCION

FECHA: MAYO 2013	01 07
ESCALA. 1:50 Formato de impresion 11x17"	

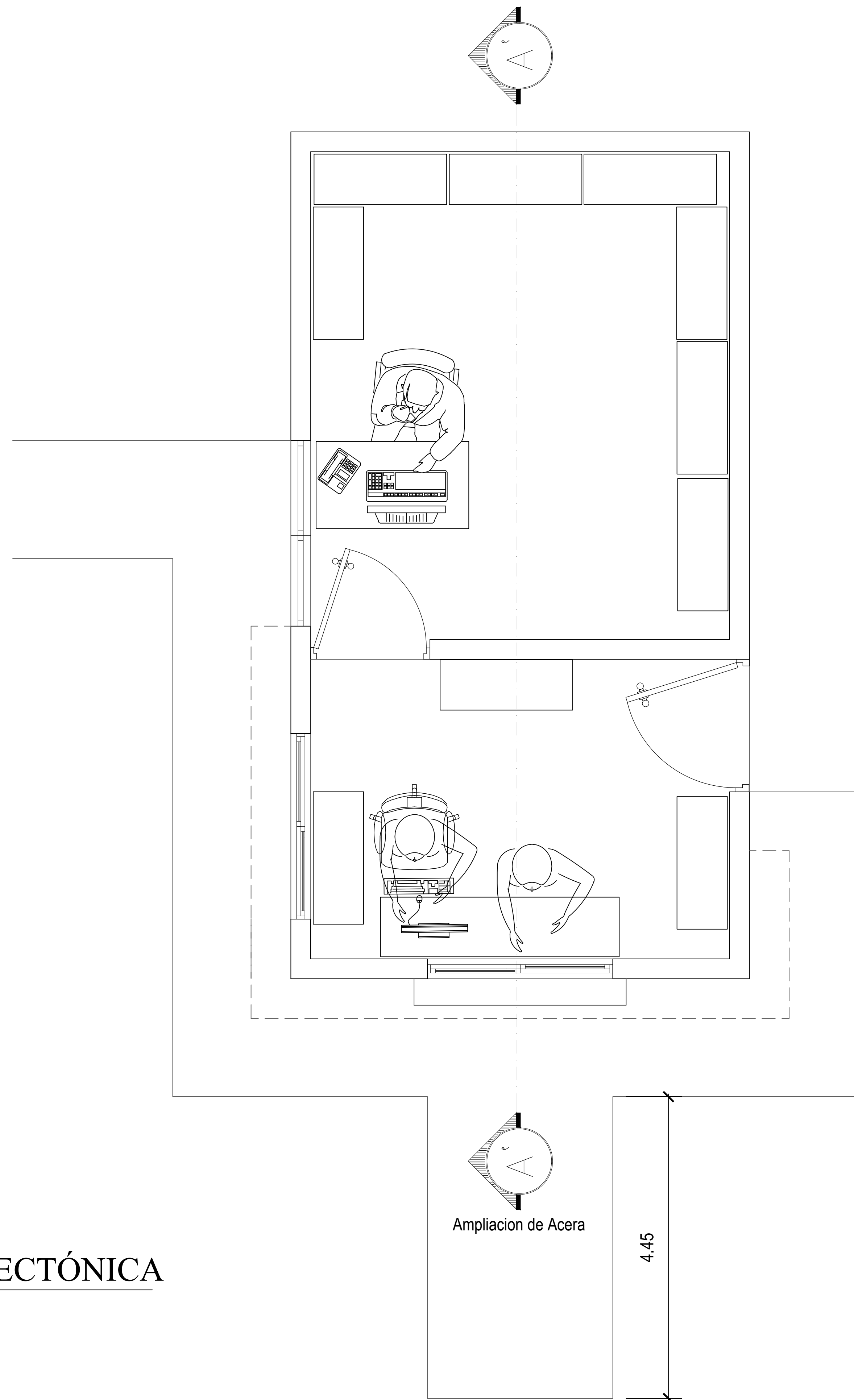

01  
ARQ.-02

Levant. Propuesto.

# PLANTA ARQUITECTÓNICA

ESC.1:50

Ampliación de Acera

4.45



PROYECTO:

**Levantamiento Planimetrico  
Farmacias del Pueblo**

UBICACION:

UNAP, Villa Cerro,  
Higüey.

LEVANTAMIENTO POR:

Ing. Marianyir Perez

LEVANTAMIENTO POR:

Ing. Marianyir Perez

DISEÑO ELECTRICO:

XXXXXXXXXX

DISEÑO SANITARIO

XXXXXXXXXX

DIGITADO:

Arq. Rafael Encarnacion

CONTENIDO:

SECCION

FECHA:  
MAYO 2013

ESCALA. 1:50  
Formato de impresion 11x17"

02

07

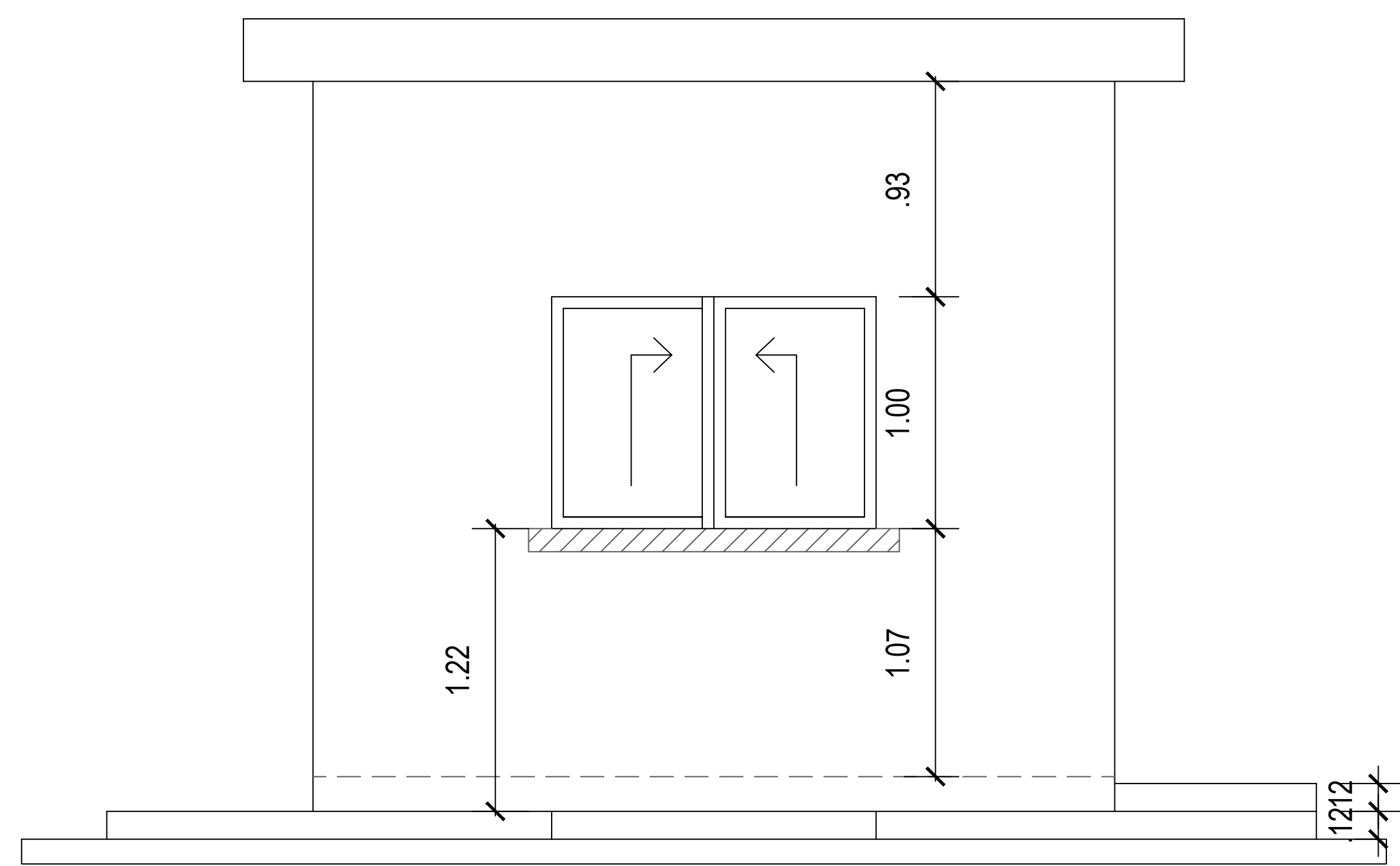

Levant. Propuesto

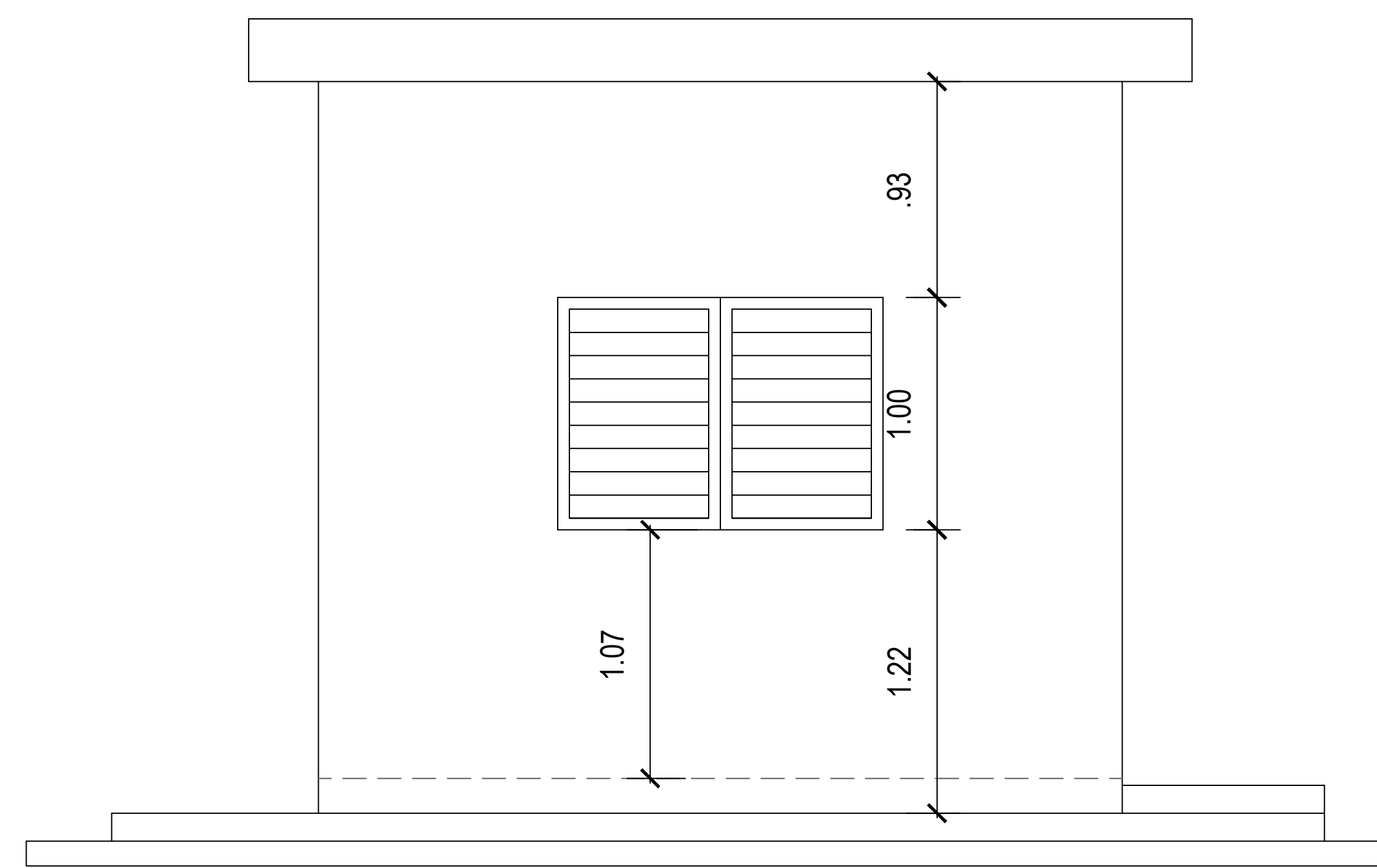

Levant. Actual.

01 ELEVACION FRONTAL.  
ARQ.-02 ESC.1:50



PROYECTO:

Levantamiento Planimetrico  
Farmacias del Pueblo

UBICACION:

UNAP, Villa Cerro,  
Higüey.

LEVANTAMIENTO POR:

Ing. Marianyir Perez

LEVANTAMIENTO POR:

Ing. Marianyir Perez

DISEÑO ELECTRICO:

XXXXXXXXXX

DISEÑO SANITARIO

XXXXXXXXXX

DIGITADO:

Arq. Rafael Encarnacion

CONTENIDO:

SECCION

FECHA:  
MAYO 2013

ESCALA. 1:50  
Formato de impresion 11x17"

03

07



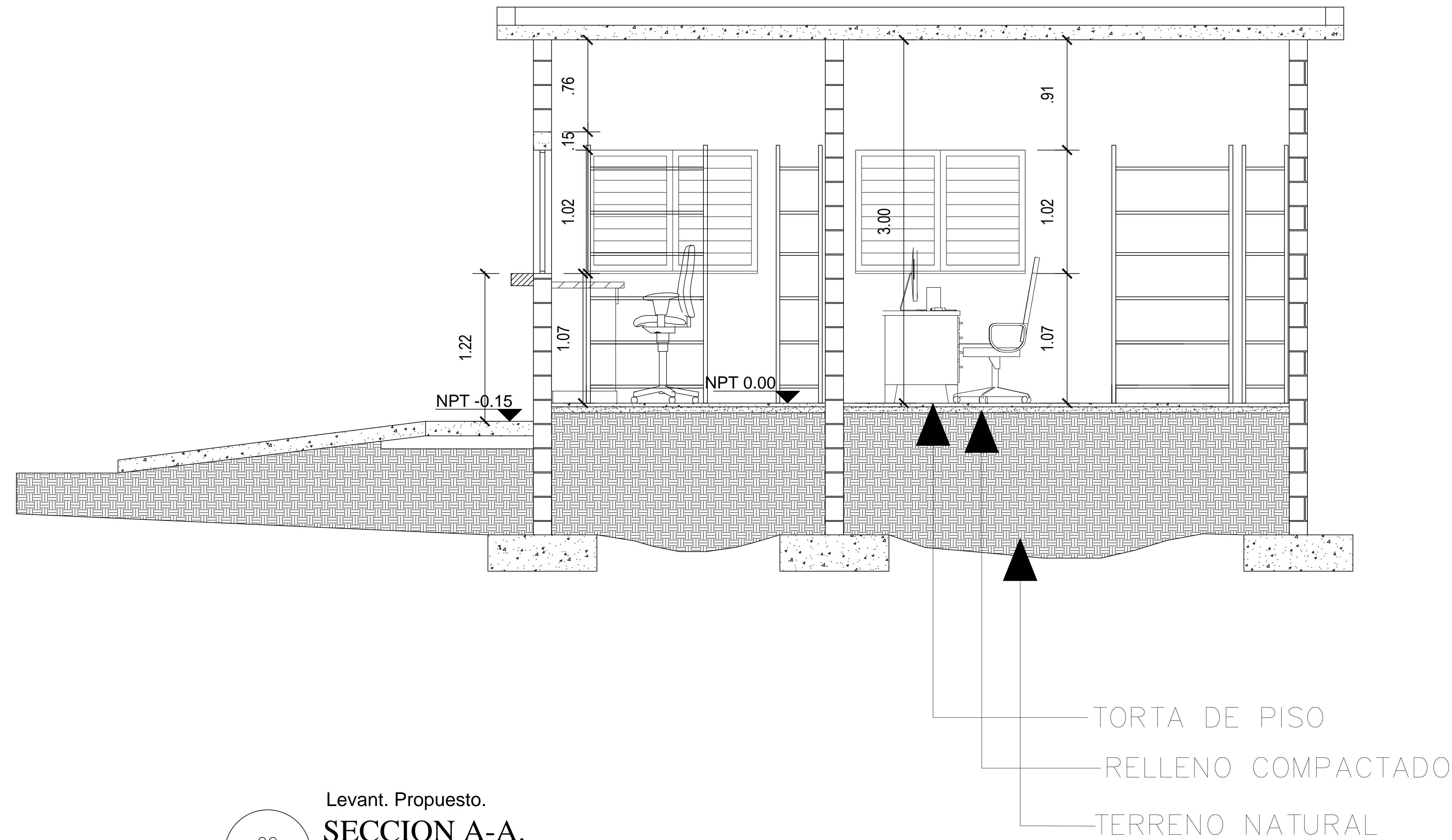

02  
ARQ.-02

Levant. Propuesto.  
**SECCION A-A.**  
ESC.1:50



PROYECTO:  
**Levantamiento Planimetrico  
Farmacias del Pueblo**

UBICACION:  
UNAP, Villa Cerro,  
Higüey.

LEVANTAMIENTO POR:  
Ing. Marianyir Perez

LEVANTAMIENTO POR:  
Ing. Marianyir Perez

DISEÑO ELECTRICO:  
XXXXXXXXXX

DISEÑO SANITARIO  
XXXXXXXXXX

DIGITADO:  
Arq. Rafael Encarnacion

CONTENIDO:  
SECCION

FECHA: MAYO 2013	05
ESCALA. 1:50 Formato de impresion 11x17"	07

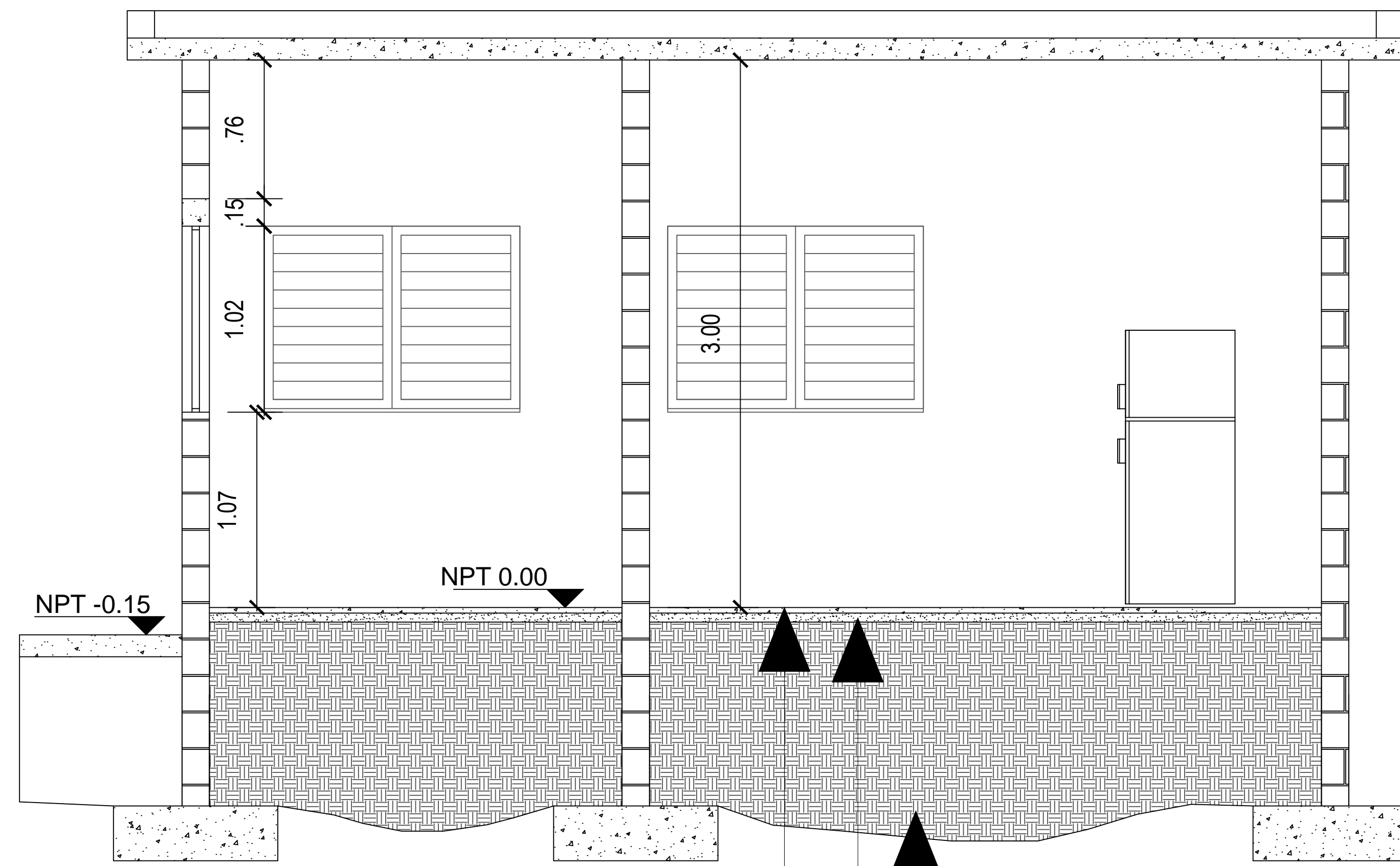

02  
ARQ.-02

Levant. Actual.  
**SECCION A-A.**  
ESC.1:50

TORTA DE PISO  
RELLENO COMPACTADO  
TERRENO NATURAL

PROYECTO:  
**Levantamiento Planimetrico  
Farmacias del Pueblo**

UBICACION:  
UNAP, Villa Cerro,  
Higüey.

LEVANTAMIENTO POR:  
Ing. Marianyir Perez

LEVANTAMIENTO POR:  
Ing. Marianyir Perez

DISEÑO ELECTRICO:  
XXXXXXXXXX

DISEÑO SANITARIO  
XXXXXXXXXX

DIGITADO:  
Arq. Rafael Encarnacion

CONTENIDO:  
SECCION

FECHA: MAYO 2013	06
ESCALA. 1:50	07
Formato de impresion 11x17"	



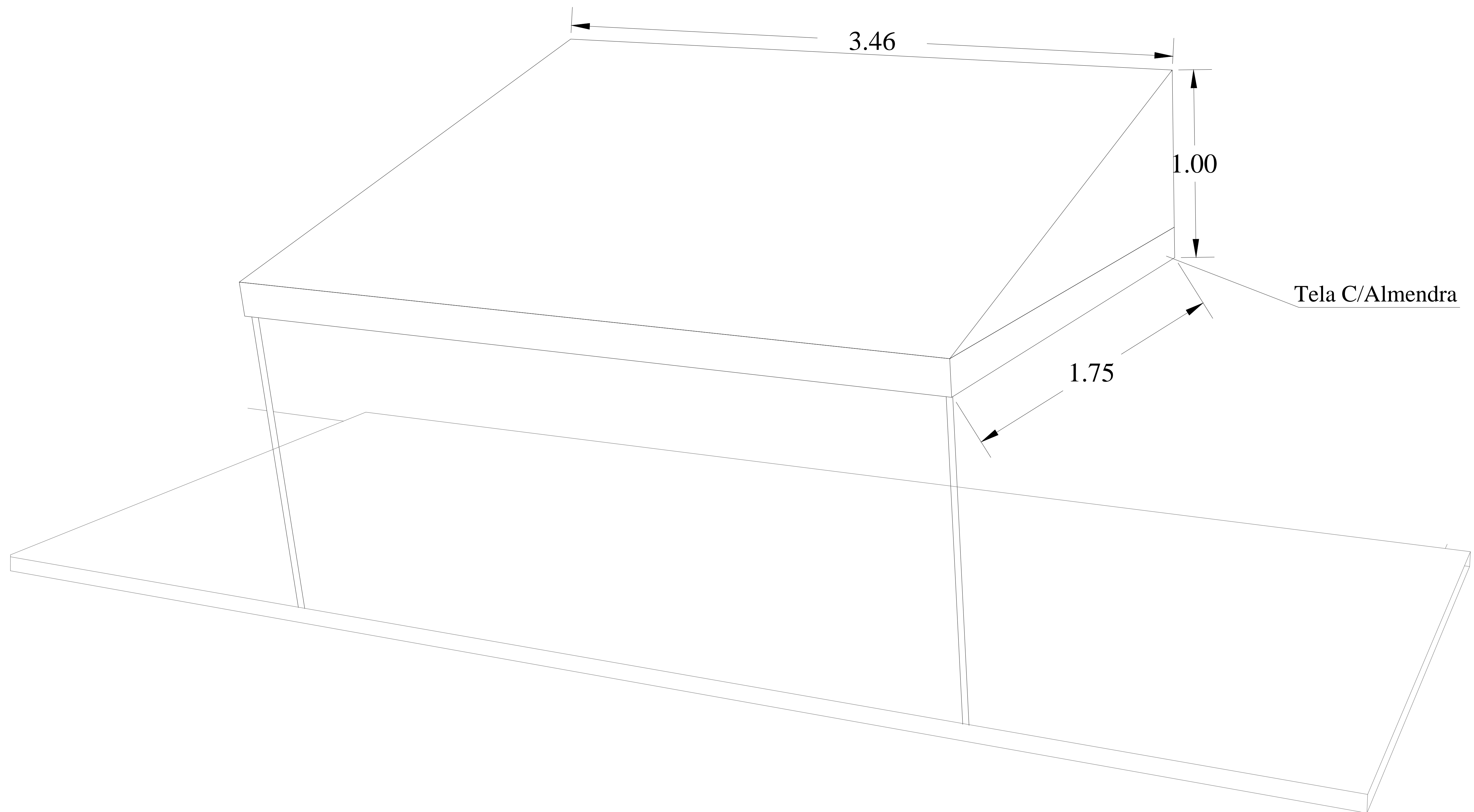

PROYECTO:  
**Levantamiento Planimetrico  
 Farmacias del Pueblo**

UBICACION:  
 UNAP, Villa Cerro,  
 Higuey.

LEVANTAMIENTO POR:  
 Ing. Marianyir Perez

LEVANTAMIENTO POR:  
 Ing. Marianyir Perez

DISEÑO ELECTRICO:  
 xxxxxxxxxxx

DISEÑO SANITARIO  
 xxxxxxxxxxx

DIGITADO:  
 Arq. Rafael Encarnacion

CONTENIDO:  
 SECCION

FECHA: MAYO 2013	07
ESCALA. 1:50 Formato de impresion 11x17"	07



UNAP, Villa Cerro, Higüey



**PRESUPUESTO ADECUACIÓN DE LOCALES PARA NUEVAS FARMACIAS DEL PUEBLO**

**CPNA Anamuya, Higuey. (16.73 m2)**

NO	DESCRIPCION	CANT.	UNID.	COSTO UNIT.	COSTO
<b>Preliminares</b>					<b>RD\$0.00</b>
0.01	Desmante de puerta de polimetalo interior (0.98 x 2.11 mts)	1.00	ud		RD\$0.00
0.02	Desmante ventana proyectada y vidrio fijo (0.80 x 1.11 mts)	1.00	ud		RD\$0.00
0.03	Colocacion de bloques de 6" en cierre de puerta interior (0.98 x 2.11 mts)	2.07	m <sup>2</sup>		RD\$0.00
0.04	Fraguache y pañete de pared de cierre de ventana (0.98 x 2.11 mts)	4.14	m <sup>2</sup>		RD\$0.00
0.05	Demolicion de muro para apertura de puerta de entrada (0.98 x 2.10 mts) (con terminacion)	2.07	m <sup>2</sup>		RD\$0.00
0.06	Confeccion de dintel para puerta (con terminacion) (1.18 x 0.20 x 0.15 mts)	0.04	m <sup>3</sup>		RD\$0.00
0.07	Confeccion meseta expendio en hormigon armado (1.00 x 0.20 mts) (h=0.10 mts)	0.20	m <sup>2</sup>		RD\$0.00
0.08	Remozamiento de jardinera para confeccion de acera (5.01 x 0.50 mts)	2.51	m <sup>2</sup>		RD\$0.00
0.09	Ampliacion de acera frontal (5.01 x 0.50 mts)	2.51	m <sup>2</sup>		RD\$0.00
<b>Pisos y ceramicas</b>					<b>RD\$0.00</b>
0.10	Compleetivo de zocalos de porcelanato	2.94	ml		RD\$0.00
<b>Instalaciones Eléctricas</b>					<b>RD\$0.00</b>
0.11	Instalación de abanicos (suministrado por PromeseCal)	1.00	ud		RD\$0.00
0.12	Suministro e instalación canaletas de 1/2 para abanicos	4.00	ud		RD\$0.00
0.13	Suministro e instalación de lampara tipo secadora (inc. materiales)	1.00	ud		RD\$0.00
0.14	Instalacion de tomacorrientes adicional para computadora en counter (incl. materiales) (Alimentacion desde el tomacorriente mas cercano a 2.00 mts de distancia)	1.00	pa		RD\$0.00
<b>Independizacion electrica del local de la Farmacia desde el nuevo contador</b>					<b>RD\$0.00</b>
0.15	Suministro de caja de breakers de 4 circuitos	1.00	ud		RD\$0.00
0.16	Suministro de breakers	2.00	ud		RD\$0.00
0.17	Suministro de alambre #10	25.00	pl		RD\$0.00
0.18	Suministro de alambre #12	25.00	pl		RD\$0.00
0.19	Suministro de canaletas de 1/2	3.00	ud		RD\$0.00
0.20	Mano de obra de independizacion de salida de tomacorrientes e interruptores	3.00	ud		RD\$0.00
0.21	Mano de obra de instalacion de alambres	50.00	pl		RD\$0.00
0.22	Mano de obra de independizacion de salida de lampara de techo	2.00	ud		RD\$0.00
0.23	Mano de obra de instalacion de caja de breakers	1.00	ud		RD\$0.00
<b>Inversor y baterias</b>					<b>RD\$0.00</b>
0.24	Suministro e instalacion de inversor 2.4 kW	1.00	ud		RD\$0.00
0.25	Suministro e instalacion de baterias de 12 voltios (libre de mantenimiento)	2.00	ud		RD\$0.00
0.26	Suministro de base de baterias	1.00	ud		RD\$0.00
<b>Puertas, Ventanas y Protectores de Hierros</b>					<b>RD\$0.00</b>
0.27	Instalacion de puerta polimetalo de entrada (desmontada previamente) (0.98 x 2.11 mts)	1.00	ud		RD\$0.00
0.28	Suministro e instalacion de hierro protector de puerta (0.98 x 2.11 mts) con 2 pestillos	1.00	ud		RD\$0.00
0.29	Suministro e instalacion de hierro protector de ventana (0.80 x 1.11 mts)	2.00	ud		RD\$0.00
0.30	Suministro e instalacion de protector de condensador de aire acondicionado	1.00	ud		RD\$0.00
0.31	Instalacion de planchuelas metalicas de 1 1/2 x 3/16 para reforzamiento de hierros	7.64	ml		RD\$0.00
0.32	Suministro e instalacion de pata de chivo	1.00	ud		RD\$0.00
<b>Trameras</b>					<b>RD\$0.00</b>
0.33	Suministro anaqueles color blanco armados de 7 pies y 7 bandejas	6.00	ud		RD\$0.00
<b>Terminaciones y Misceláneos</b>					<b>RD\$0.00</b>
0.34	Pintura exterior (incl. materiales)	30.80	m <sup>2</sup>		RD\$0.00
0.35	Pintura de protectores de hierro (incl. materiales)	3.85	m <sup>2</sup>		RD\$0.00
0.36	Pintura interior (incl. materiales)	45.45	m <sup>2</sup>		RD\$0.00
0.37	Instalación letreros exteriores (verjas y paredes) (suministrado por PromeseCal)	2.00	ud		RD\$0.00
0.38	Instalacion de extintores (suministrado por PromeseCal)	1.00	ud		RD\$0.00
0.39	Suministro e instalacion de cortina enrollable blackout (1.00 mts ancho)	2.00	ud		RD\$0.00
0.40	Suministro tanque de basura, cadena y candado	1.00	ud		RD\$0.00
0.41	Suministro e instalacion de colgador de batas	1.00	ud		RD\$0.00
0.42	Suministro e instalacion de colgador de suaper	1.00	ud		RD\$0.00
0.43	Suministro de zafacon blanco con tapa vaiven para area de expendio 50 lts	1.00	ud		RD\$0.00
0.44	Suministro e instalacion de toldo (altura 0.50 mts y sobresale 1.20 mts)	5.01	ml		RD\$0.00
0.45	Bote escombros	1.00	pa		RD\$0.00
<b>TOTAL GASTOS DIRECTOS</b>					<b>RD\$0.00</b>
<b>GASTOS INDIRECTOS</b>					
	Dirección Técnica y Responsabilidad	10.00%	C. D.		RD\$0.00
	Gastos Administrativos	2.50%	C. D.		RD\$0.00
	Seguros y Fianzas	4.64%	C. D.		RD\$0.00
	Pensión y Jubilación	1.00%	C. D.		RD\$0.00
	Transporte	5.00%	C. D.		RD\$0.00
	CODIA	0.10%	C. D.		RD\$0.00
	ITBIS (direccion técnica y responsabilidad)	18.00%	RD\$0.00		RD\$0.00
<b>SUB-TOTAL</b>					<b>RD\$0.00</b>
	Imprevistos	5.00%	C. D.		RD\$0.00
<b>TOTAL GASTOS</b>					<b>RD\$0.00</b>

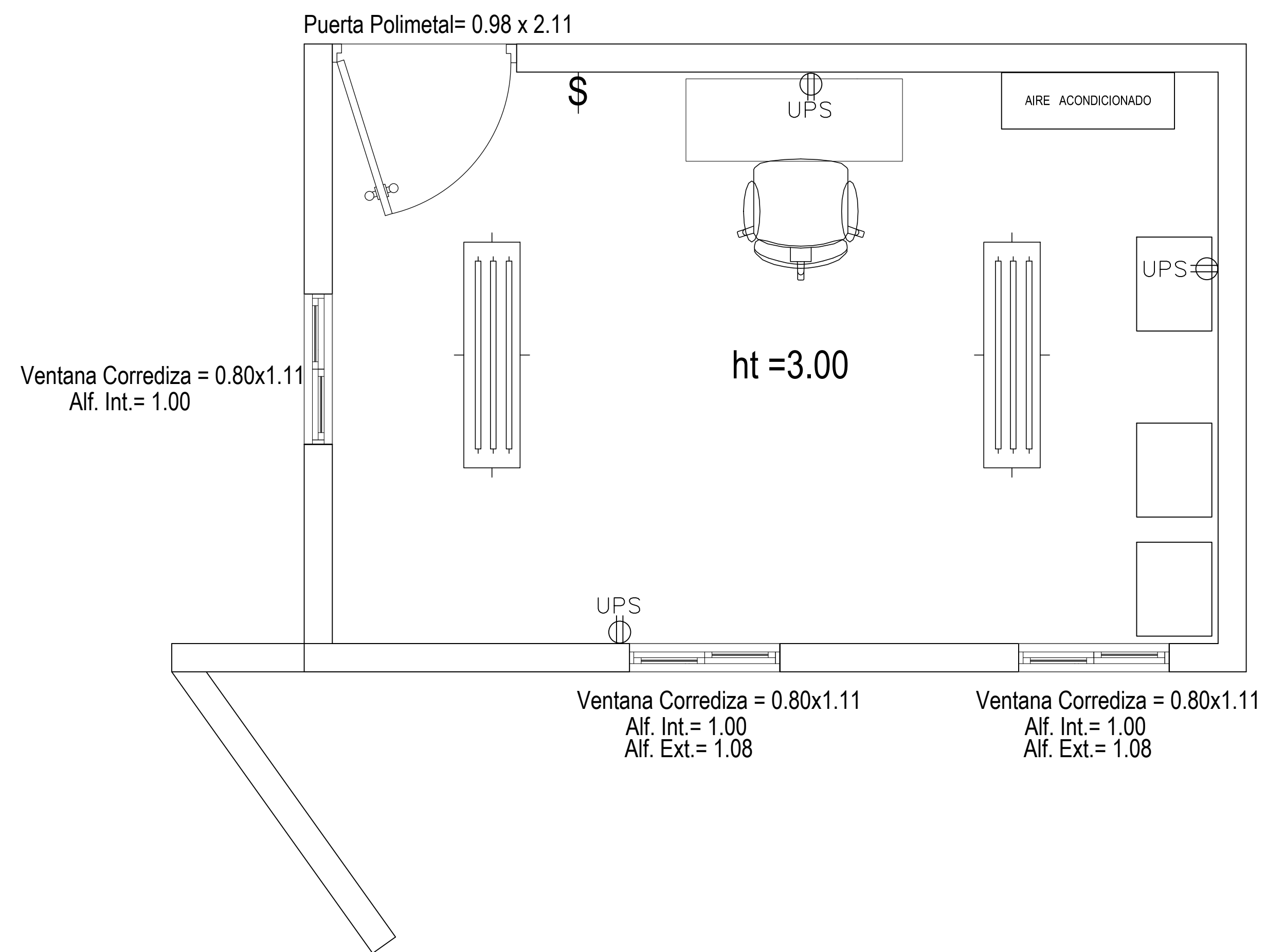

Levant. Actual.

01  
ARQ.-02

**PLANTA ARQUITECTÓNICA**

ESC.1:50

PROYECTO:

**Levantamiento Planimetrico  
Farmacias del Pueblo**

UBICACION:

UNAP, Anamuya, Higüey.

LEVANTAMIENTO POR:

Ing. Marianyir Perez

LEVANTAMIENTO POR:

Ing. Marianyir Perez

DISEÑO ELECTRICO:

XXXXXXXXXX

DISEÑO SANITARIO

XXXXXXXXXX

DIGITADO:

Arq. Rafael Encarnacion

CONTENIDO:

SECCION

FECHA:  
MAYO 2013

ESCALA. 1:50  
Formato de impresion 11x17"

01

05

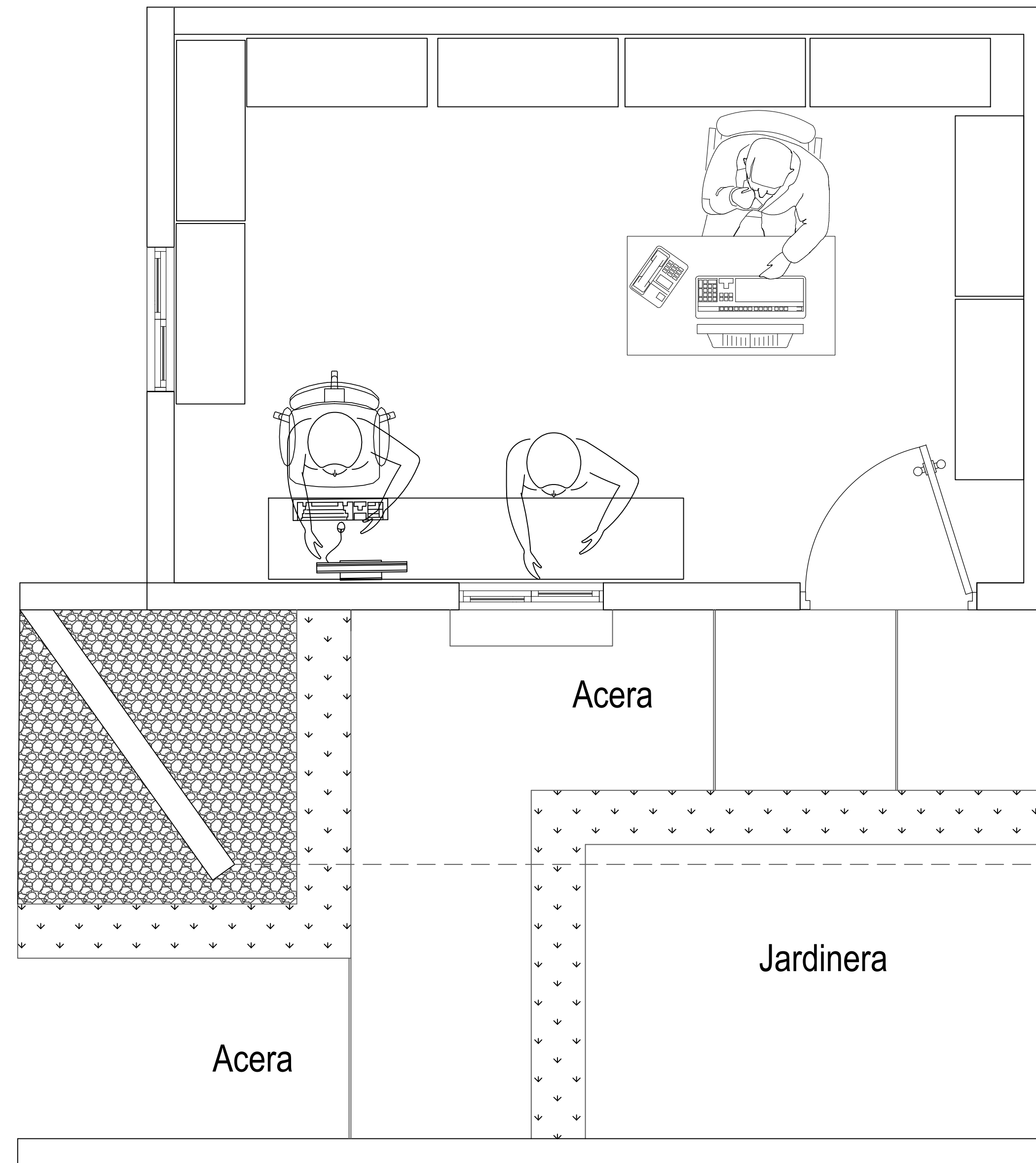

01  
ARQ.-02

Levant. Propuesto.

# PLANTA ARQUITECTÓNICA

ESC.1:50



PROYECTO:

Levantamiento Planimetrico  
Farmacias del Pueblo

UBICACION:

UNAP, Anamuya, Higüey.

LEVANTAMIENTO POR:

Ing. Marianyir Perez

LEVANTAMIENTO POR:

Ing. Marianyir Perez

DISEÑO ELECTRICO:

XXXXXXXXXX

DISEÑO SANITARIO

XXXXXXXXXX

DIGITADO:

Arq. Rafael Encarnacion

CONTENIDO:

SECCION

FECHA:  
MAYO 2013

ESCALA. 1:50  
Formato de impresion 11x17"

02

05

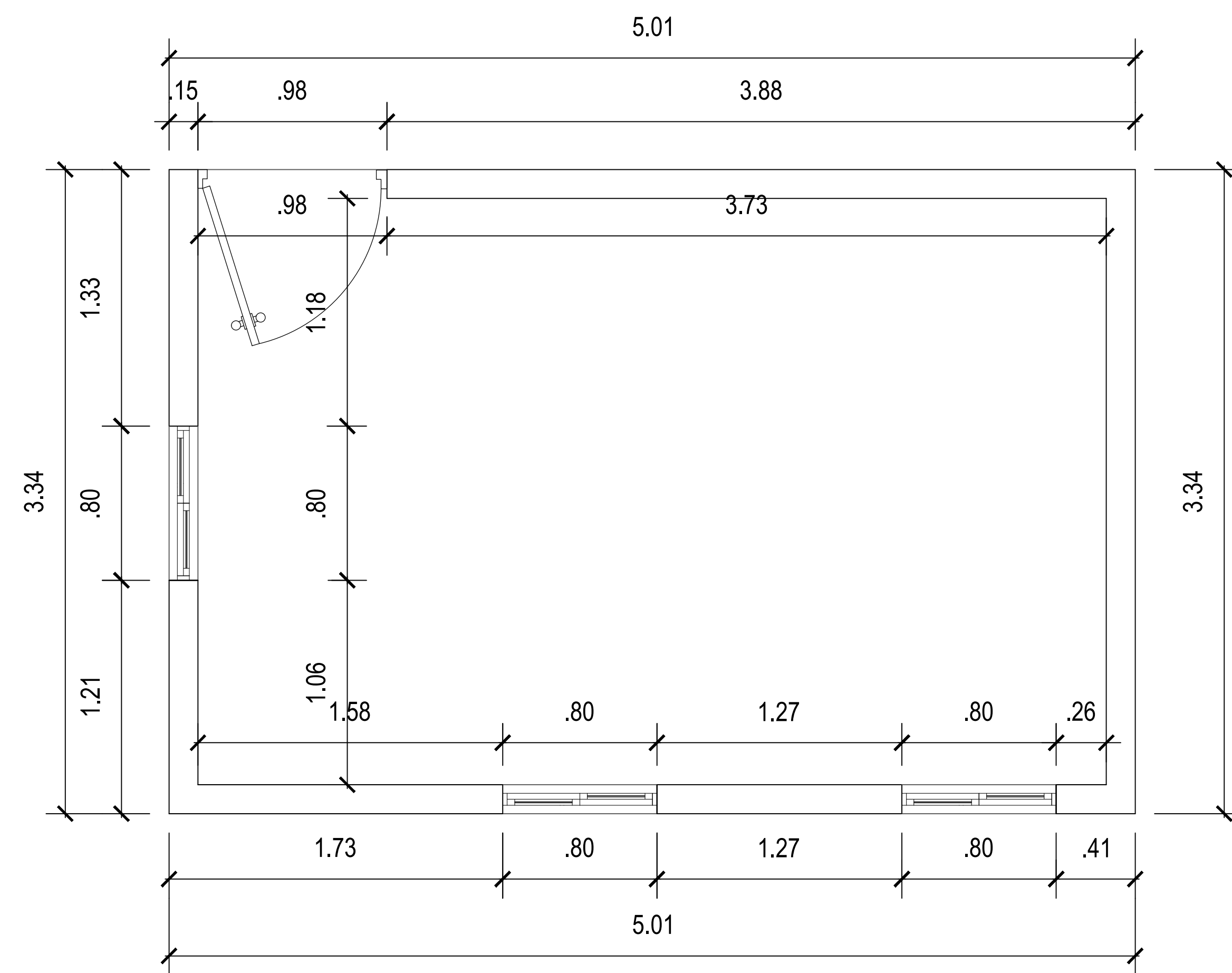

Levant. Actual.

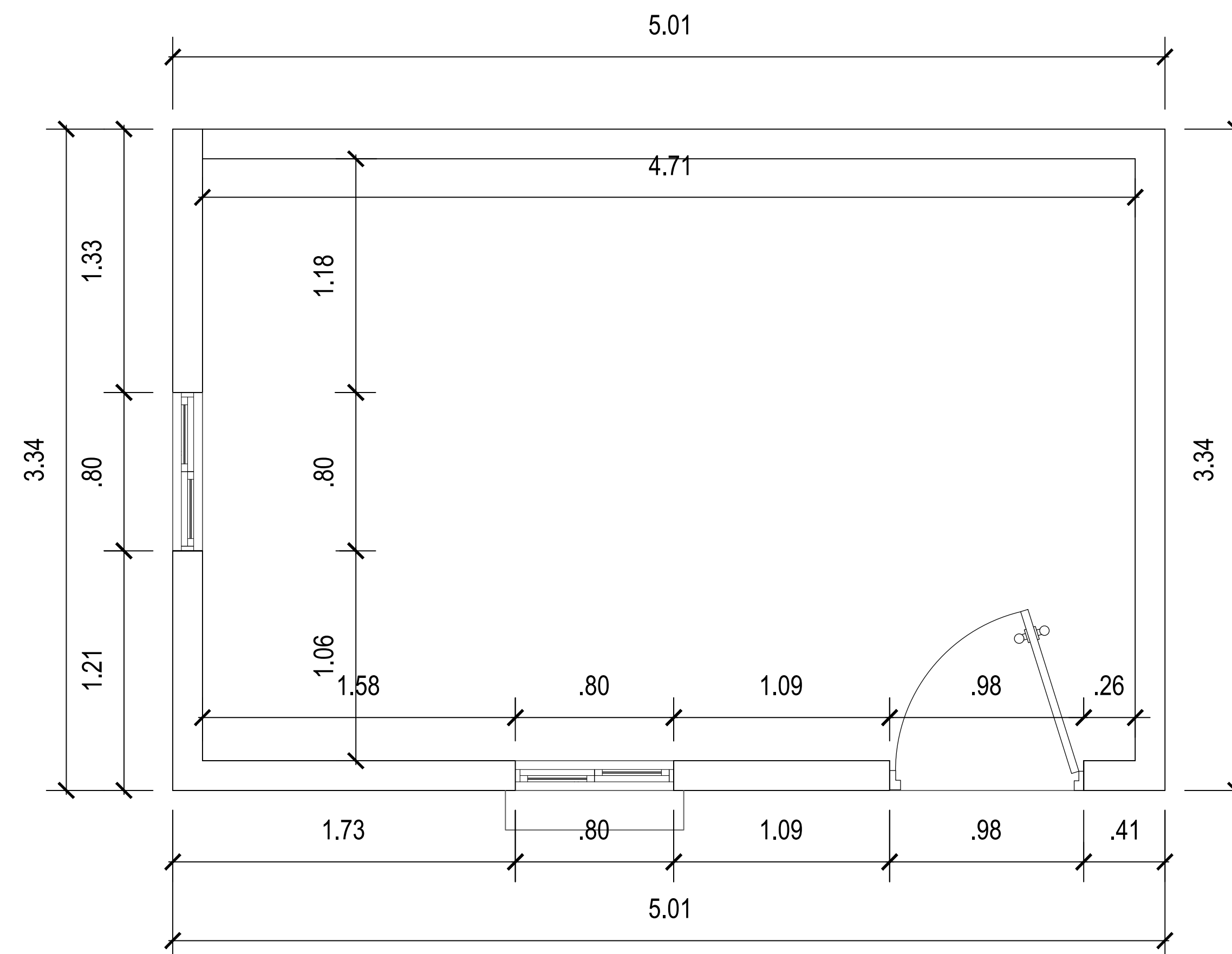

Levant. Propuesto.

01  
ARQ.-02

PLANTA DIMENSIONADA

ESC. 1:50

PROYECTO:

Levantamiento Planimetrico  
Farmacias del Pueblo

UBICACION:

UNAP, Anamuya, Higüey.

LEVANTAMIENTO POR:

Ing. Marianyir Perez

LEVANTAMIENTO POR:

Ing. Marianyir Perez

DISEÑO ELECTRICO:

XXXXXXXXXX

DISEÑO SANITARIO

XXXXXXXXXX

DIGITADO:

Arq. Rafael Encarnacion

CONTENIDO:

SECCION

FECHA:  
MAYO 2013

ESCALA. 1:50  
Formato de impresion 11x17"

03

05



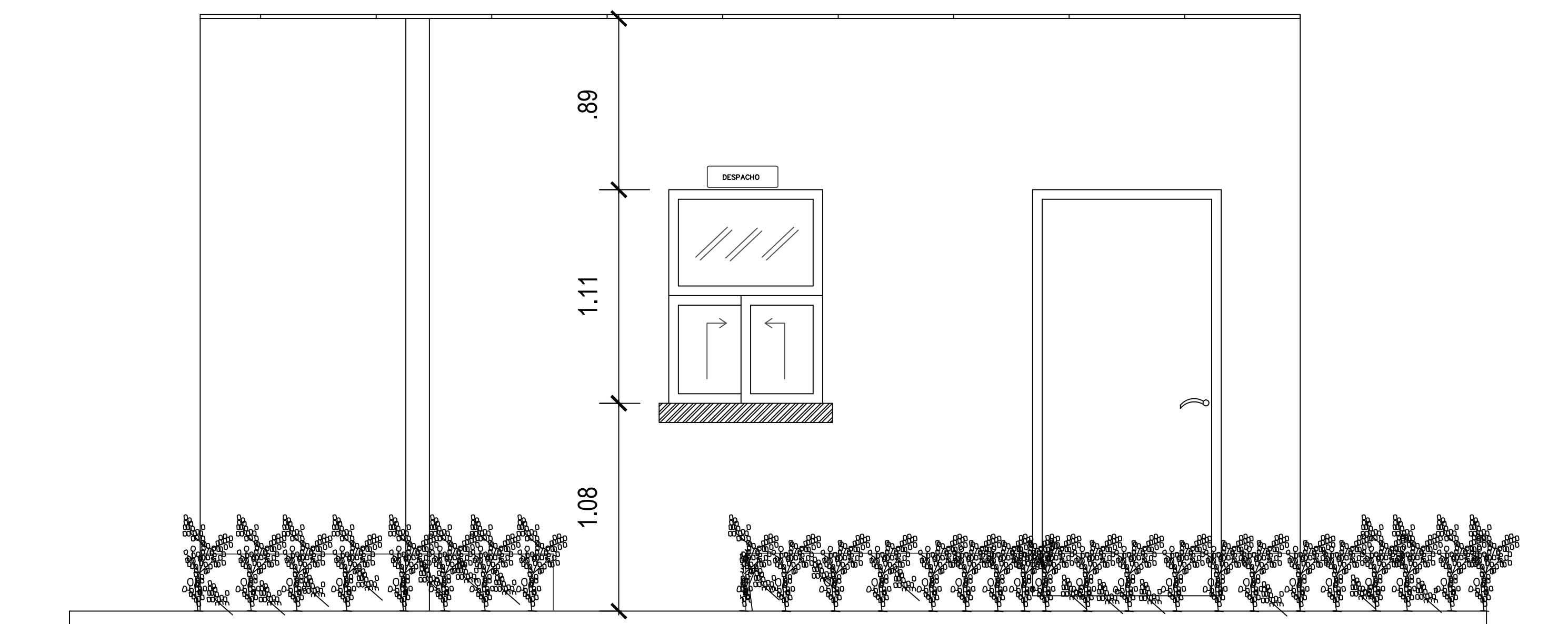

Levant. Propuesto.

**ELEVACION FRONTAL.**

01  
ARQ.-02

ESC.1:50



PROYECTO:

**Levantamiento Planimetrico  
Farmacias del Pueblo**

UBICACION:

UNAP, Anamuya, Higuey.

LEVANTAMIENTO POR:

Ing. Marianyir Perez

LEVANTAMIENTO POR:

Ing. Marianyir Perez

DISEÑO ELECTRICO:

XXXXXXXXXX

DISEÑO SANITARIO

XXXXXXXXXX

DIGITADO:

Arq. Rafael Encarnacion

CONTENIDO:

SECCION

FECHA:  
MAYO 2013

ESCALA. 1:50  
Formato de impresion 11x17"

04  
05

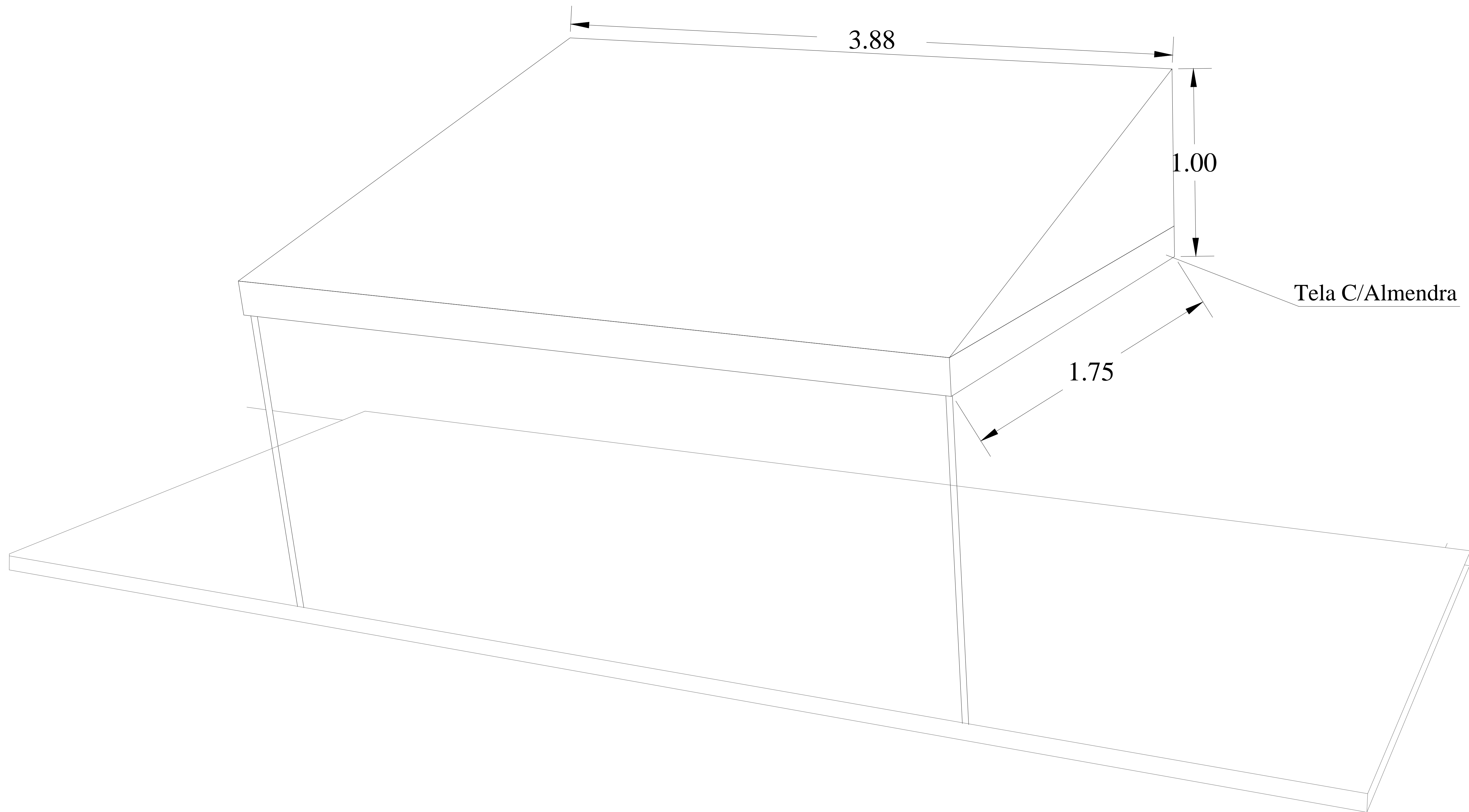

PROYECTO:  
**Levantamiento Planimetrico  
 Farmacias del Pueblo**

UBICACION:  
 UNAP, Anamuya, Higüey.

LEVANTAMIENTO POR:  
 Ing. Marianyir Perez

LEVANTAMIENTO POR:  
 Ing. Marianyir Perez

DISEÑO ELECTRICO:  
 xxxxxxxxx

DISEÑO SANITARIO  
 xxxxxxxxx

DIGITADO:  
 Arq. Rafael Encarnacion

CONTENIDO:  
 SECCION

FECHA: MAYO 2013	
ESCALA. 1:50 Formato de impresion 11x17"	



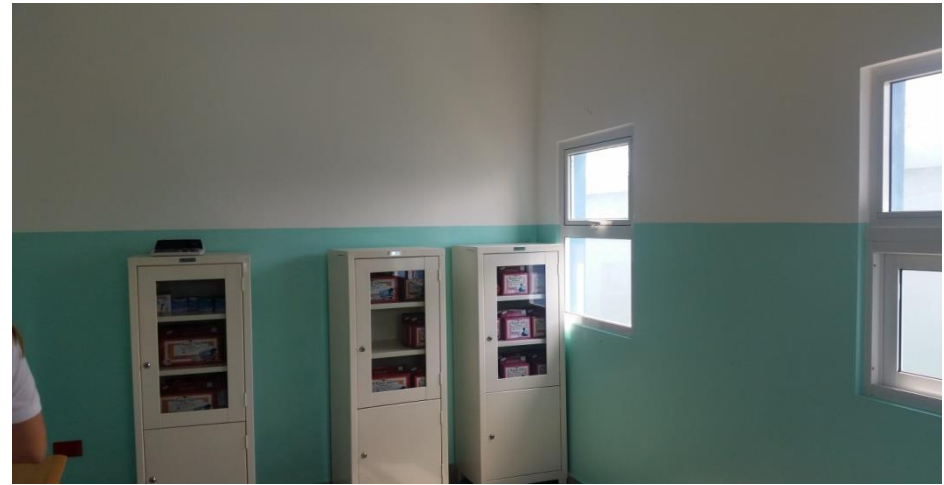

**PRESUPUESTO ADECUACIÓN DE LOCALES PARA NUEVAS FARMACIAS DEL PUEBLO**

<b>CPNA Policia Nacional, La Romana. (22.10 m2)</b>					
NO	DESCRIPCION	CANT.	UNID.	COSTO UNIT.	COSTO
<b>Preliminares</b>					<b>RD\$0.00</b>
0.01	Desmorte de tope de granito y base en L (2.20 x 0.50 mts y 2.21 x 0.50 mts)	4.41	ml		RD\$0.00
0.02	Desmorte de cortinas venecianas (1.46 ml)	1.00	ud		RD\$0.00
0.03	Desmorte de cortinas venecianas (0.53 ml)	1.00	ud		RD\$0.00
0.04	Desmorte de puerta de polimetal hacia pasillo (0.91 x 2.11 mts)	1.00	ud		RD\$0.00
0.05	Colocacion de bloques de 6" en cierre de pasillo (0.91 x 2.80 mts)	2.55	m²		RD\$0.00
0.06	Fraguache y pañete de pared de cierre de pasillo (0.91 x 2.80 mts)	5.10	m²		RD\$0.00
<b>Pisos y ceramicas</b>					<b>RD\$0.00</b>
0.07	Compleetivo de zocalos de porcelanato	1.82	ml		RD\$0.00
<b>Instalaciones Eléctricas</b>					<b>RD\$0.00</b>
0.08	Instalación de abanicos (suministrado por PromeseCal)	1.00	ud		RD\$0.00
0.09	Suministro e instalación canaletas de 1/2 para abanicos	4.00	ud		RD\$0.00
0.10	Suministro e instalación de lampara tipo secadora (inc. materiales)	1.00	ud		RD\$0.00
0.11	Instalacion de tomacorrientes adicional para computadora en counter (incl. materiales) (Alimentacion desde el tomacorriente mas cercano a 3.00 mts de distancia)	1.00	pa		RD\$0.00
<b>Independizacion electrica del local de la Farmacia desde el nuevo contador</b>					<b>RD\$0.00</b>
0.12	Suministro de caja de breakers de 4 circuitos	1.00	ud		RD\$0.00
0.13	Suministro de breakers	2.00	ud		RD\$0.00
0.14	Suministro de alambre #10	25.00	pl		RD\$0.00
0.15	Suministro de alambre #12	25.00	pl		RD\$0.00
0.16	Suministro de canaletas de 1/2	3.00	ud		RD\$0.00
0.17	Mano de obra de independizacion de salida de tomacorrientes e interruptores	3.00	ud		RD\$0.00
0.18	Mano de obra de instalacion de alambres	50.00	pl		RD\$0.00
0.19	Mano de obra de independizacion de salida de lampara de techo	2.00	ud		RD\$0.00
0.20	Mano de obra de instalacion de caja de breakers	1.00	ud		RD\$0.00
<b>Inversor y baterias</b>					<b>RD\$0.00</b>
0.21	Suministro e instalacion de inversor 2.4 kW	1.00	ud		RD\$0.00
0.22	Suministro e instalacion de baterias de 12 voltios (libre de mantenimiento)	2.00	ud		RD\$0.00
0.23	Suministro de base de baterias	1.00	ud		RD\$0.00
<b>Puertas, Ventanas y Protectores de Hierros</b>					<b>RD\$0.00</b>
0.24	Suministro e instalacion de hierro protector de puerta (0.91 x 2.11 mts) con 2 pestillos	1.00	ud		RD\$0.00
0.25	Suministro e instalacion de hierro protector de ventana (1.46 x 2.40 mts)	1.00	ud		RD\$0.00
0.26	Suministro e instalacion de hierro protector de ventana (0.53 x 1.93 mts)	1.00	ud		RD\$0.00
0.27	Suministro e instalacion de protector de condensador de aire acondicionado	1.00	ud		RD\$0.00
0.28	Instalacion de planchuelas metalicas de 1 1/2 x 3/16 para reforzamiento de hierros	12.64	ml		RD\$0.00
0.29	Suministro e instalacion de llavin de puerta comercial	1.00	ud		RD\$0.00
0.30	Suministro e instalacion de pata de chivo	1.00	ud		RD\$0.00
<b>Aire Acondicionado</b>					<b>RD\$0.00</b>
0.31	Suministro e instalacion de aire acondicionado 18,000 BTU (incl. materiales)	1.00	ud		RD\$0.00
<b>Trameras</b>					<b>RD\$0.00</b>
0.32	Suministro anaqueles color blanco armados de 7 pies y 7 bandejas	5.00	ud		RD\$0.00
<b>Terminaciones y Misceláneos</b>					<b>RD\$0.00</b>
0.33	Pintura exterior (incl. materiales)	38.07	m²		RD\$0.00
0.34	Pintura de verja frontal (incl. materiales)	11.88	m²		RD\$0.00
0.35	Pintura en amarillo trafico en acera	10.00	ml		RD\$0.00
0.36	Pintura de protectores de hierro (incl. materiales)	6.45	m²		RD\$0.00
0.37	Pintura interior (incl. materiales)	52.24	m²		RD\$0.00
0.38	Pintura techo (incl. materiales)	15.94	m²		RD\$0.00
0.39	Suministro e instalacion letrero tipo pandereta (3.50 x 0.50 mts)	1.00	ud		RD\$0.00
0.40	Instalacion de extintores (suministrado por PromeseCal)	1.00	ud		RD\$0.00
0.41	Suministro e instalacion de cortina enrollable blackout (1.50 mts ancho)	1.00	ud		RD\$0.00
0.42	Suministro e instalacion de cortina enrollable blackout (0.90 mts ancho)	1.00	ud		RD\$0.00
0.43	Suministro tanque de basura, cadena y candado	1.00	ud		RD\$0.00
0.44	Suministro e instalacion de colgador de batas	1.00	ud		RD\$0.00
0.45	Suministro e instalacion de colgador de suaper	1.00	ud		RD\$0.00
0.46	Suministro de zafacon blanco con tapa vaiven para area de expendio 50 lts	1.00	ud		RD\$0.00
0.47	Suministro e instalacion de organizador de baño	1.00	ud		RD\$0.00
0.48	Suministro e instalacion de espejo para baño	1.00	ud		RD\$0.00
0.49	Suministro de zafacon para baño 13 lts	1.00	ud		RD\$0.00
0.50	Suministro e instalacion de jabonera para baño en acero inoxidable	1.00	ud		RD\$0.00
0.51	Suministro e instalacion de toallero para baño en acero inoxidable	1.00	ud		RD\$0.00
0.52	Suministro e instalacion de portapapel para baño en acero inoxidable	1.00	ud		RD\$0.00
0.53	Suministro e instalacion de toldo (altura 0.50 mts y sobresale 1.20 mts)	1.50	ml		RD\$0.00
<b>TOTAL GASTOS DIRECTOS</b>					<b>RD\$0.00</b>
<b>GASTOS INDIRECTOS</b>					
	Dirección Técnica y Responsabilidad	10.00%	C. D.		RD\$0.00
	Gastos Administrativos	2.50%	C. D.		RD\$0.00
	Seguros y Fianzas	4.64%	C. D.		RD\$0.00
	Pensión y Jubilación	1.00%	C. D.		RD\$0.00
	Transporte	5.00%	C. D.		RD\$0.00
	CODIA	0.10%	C. D.		RD\$0.00

ITBIS (dirección técnica y responsabilidad)

18.00%

RDS0.00

RDS0.00

**SUB-TOTAL**

**RD\$0.00**

Imprevistos

5.00%

C. D.

RDS0.00

**TOTAL GASTOS**

**RD\$0.00**

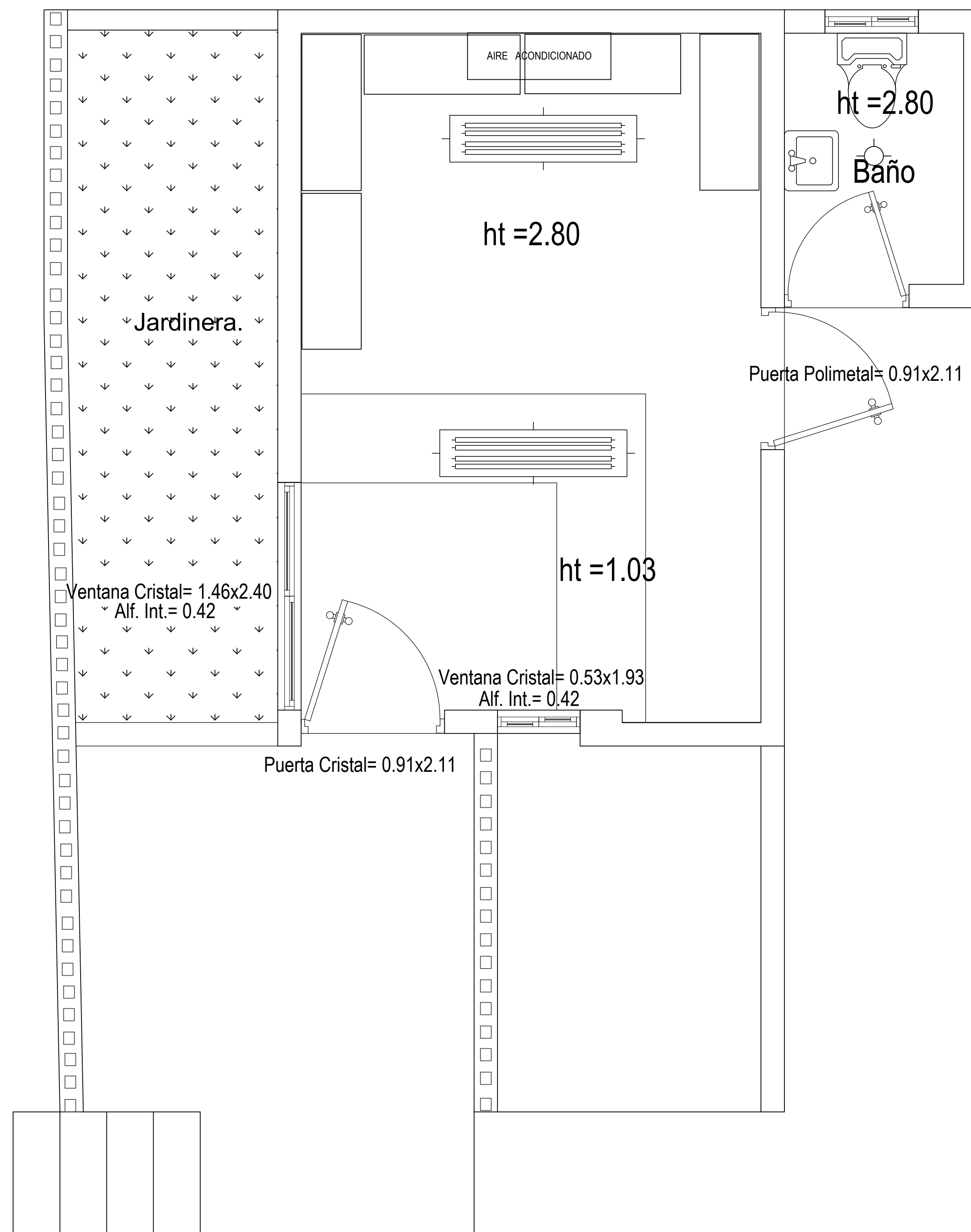

Levant. Actual.

01  
ARQ.-02

# PLANTA ARQUITECTÓNICA

ESC. 1:50

PROYECTO:

Levantamiento Planimetrico  
Farmacias del Pueblo

UBICACION:

UNAP, Policia Nacional  
La Romana.

LEVANTAMIENTO POR:

Arq. Rafael Encarnacion

LEVANTAMIENTO POR:

Arq. Rafael Encarnacion

DISEÑO ELECTRICO:

XXXXXXXXXX

DISEÑO SANITARIO

XXXXXXXXXX

DIGITADO:

Arq. Joel Medrano

CONTENIDO:

SECCION

FECHA:  
MAYO 2013

ESCALA. 1:50  
Formato de impresion 11x17"

01

05

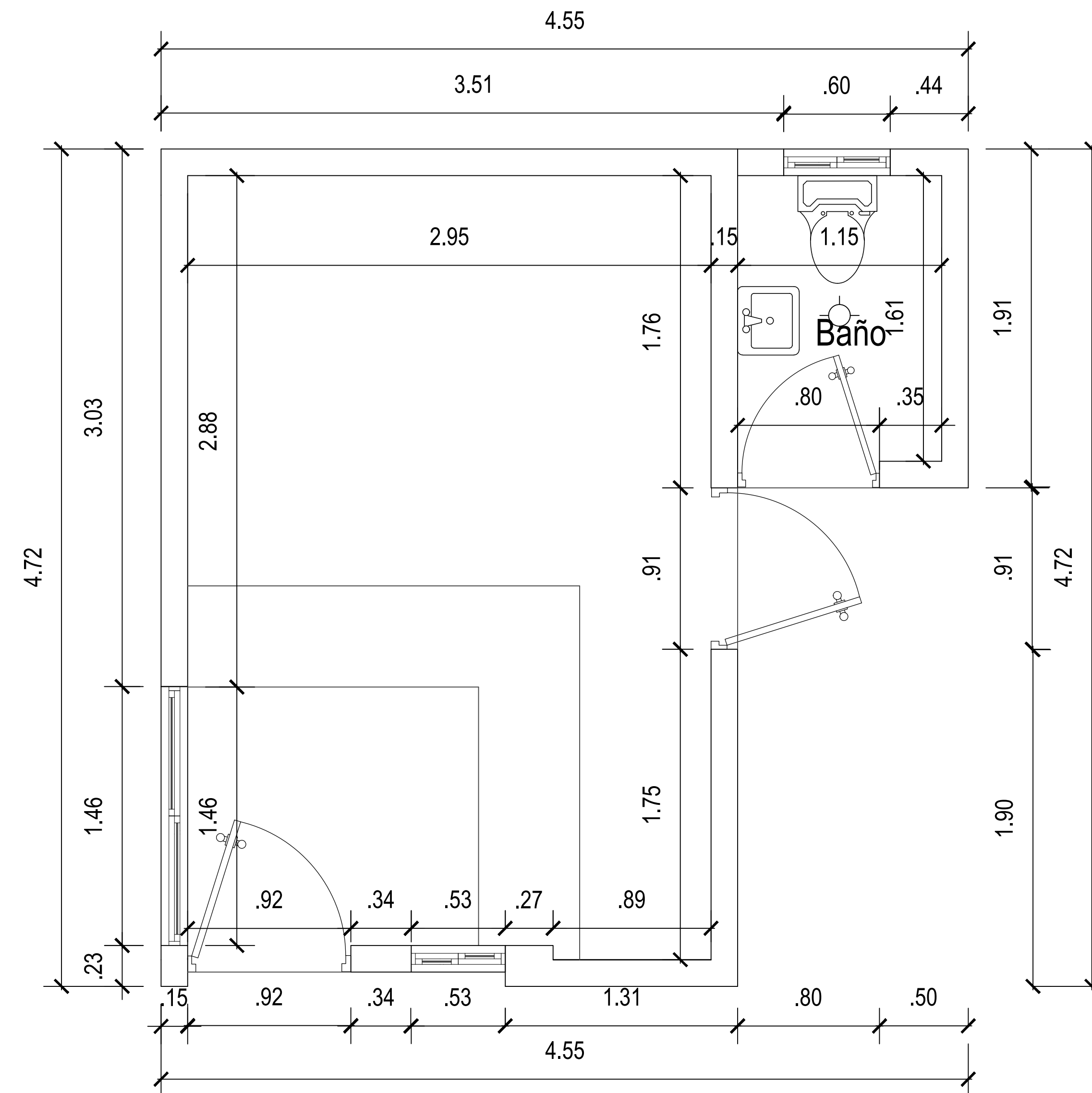

Levant. Actual.  
**PLANTA DIMENSIONADA**  
 01  
 ARQ.-02 ESC.1:50

PROYECTO:

**Levantamiento Planimetrico  
 Farmacias del Pueblo**

UBICACION:

UNAP, Policia Nacional  
 La Romana.

LEVANTAMIENTO POR:

Arq. Rafael Encarnacion

LEVANTAMIENTO POR:

Arq. Rafael Encarnacion

DISEÑO ELECTRICO:

XXXXXXXXXX

DISEÑO SANITARIO

XXXXXXXXXX

DIGITADO:

Arq. Joel Medrano

CONTENIDO:

SECCION

FECHA:  
 MAYO 2013

ESCALA. 1:50  
 Formato de impresion 11x17"

03

05

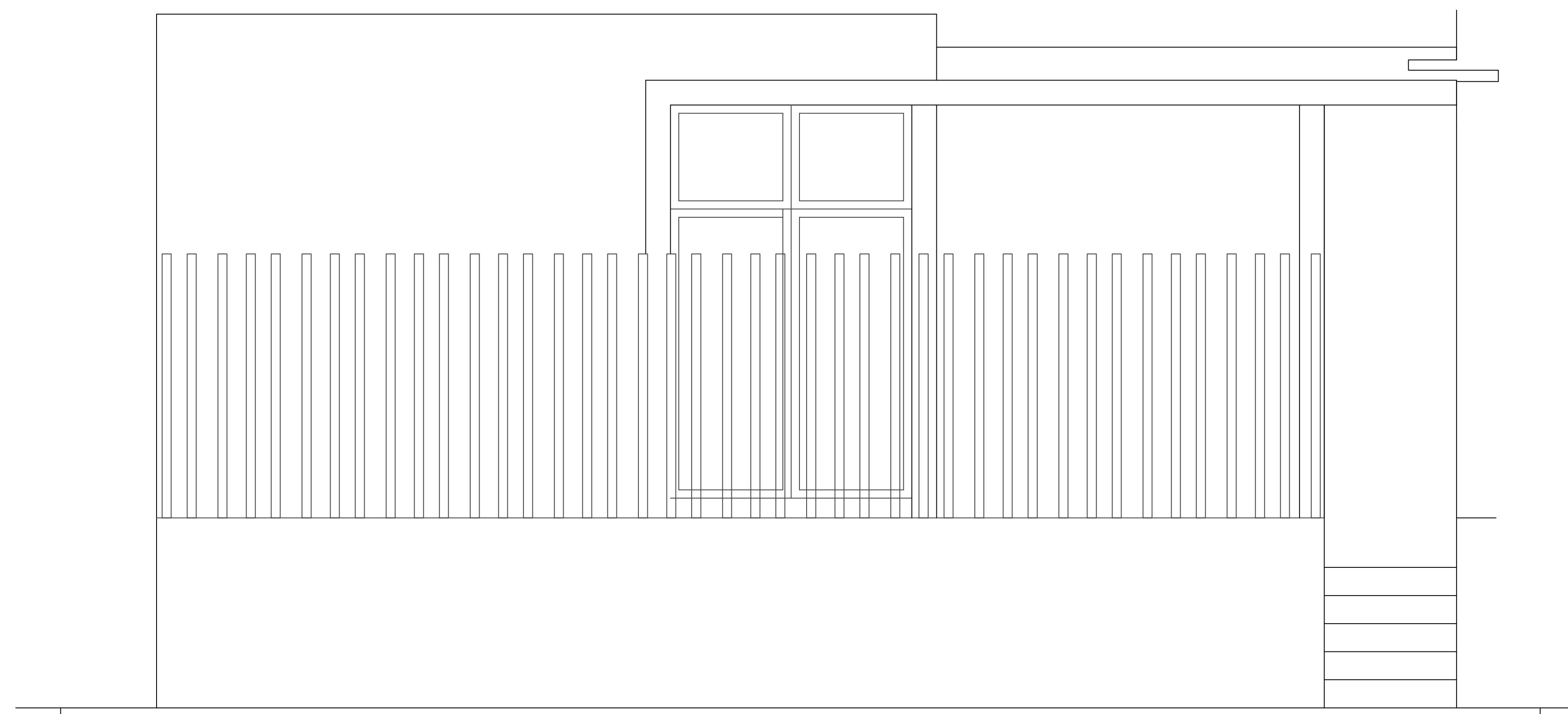

Levant. Actual.  
**ELEVACION FRONTAL**  
 01  
 ARQ.-02 ESC.1:50

PROYECTO:

**Levantamiento Planimetrico  
 Farmacias del Pueblo**

UBICACION:

UNAP, Policia Nacional  
 La Romana.

LEVANTAMIENTO POR:

Arq. Rafael Encarnacion

LEVANTAMIENTO POR:

Arq. Rafael Encarnacion

DISEÑO ELECTRICO:

XXXXXXXXXX

DISEÑO SANITARIO

XXXXXXXXXX

DIGITADO:

Arq. Joel Medrano

CONTENIDO:

SECCION

FECHA:  
 MAYO 2013

ESCALA. 1:50  
 Formato de impresion 11x17"

02

05

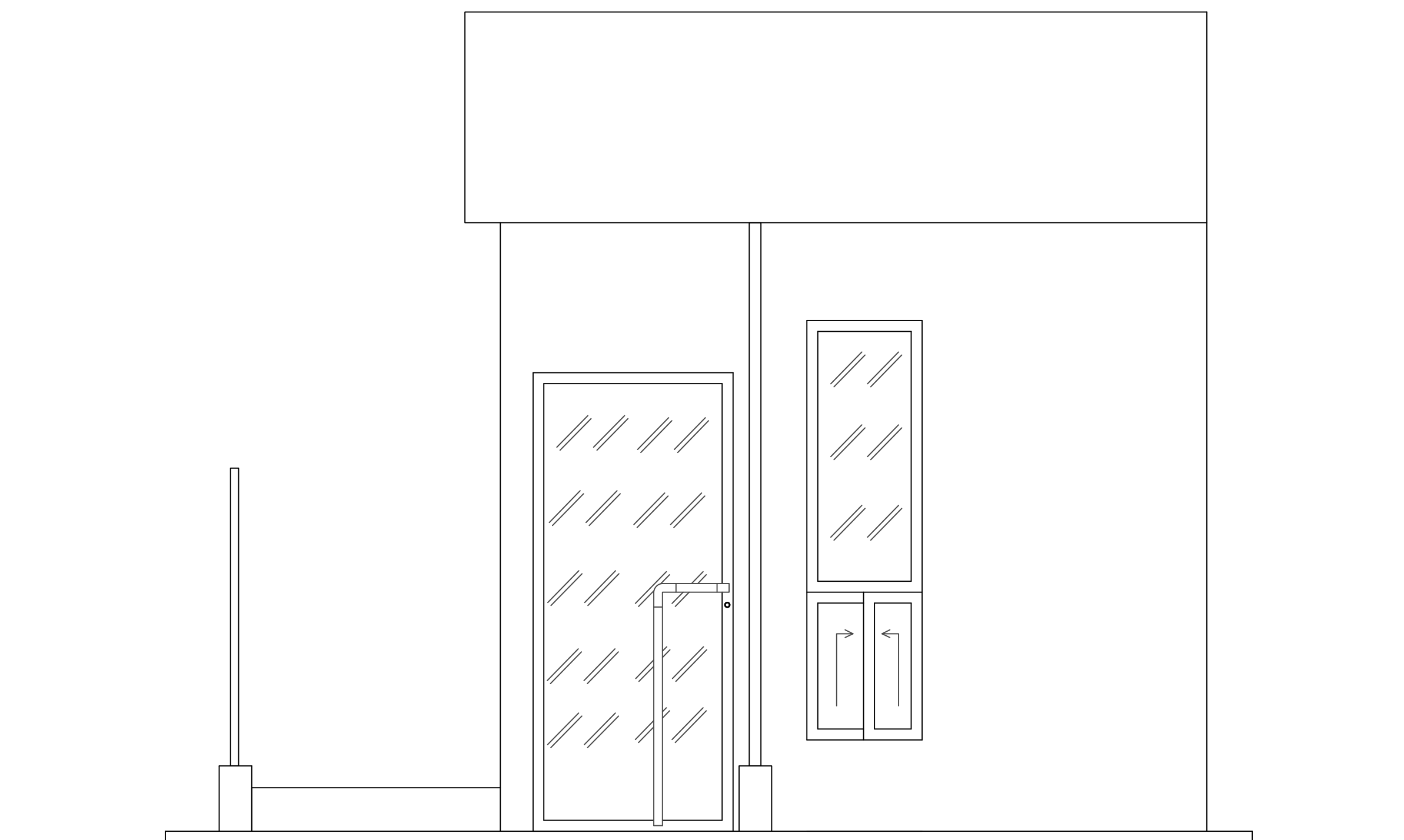

01  
ARQ.-02

Levant. Actual.  
**ELEVACION LAT. DERECHO**  
ESC.1:50

PROYECTO:

**Levantamiento Planimetrico  
Farmacias del Pueblo**

UBICACION:

UNAP, Policia Nacional  
La Romana.

LEVANTAMIENTO POR:

Arq. Rafael Encarnacion

LEVANTAMIENTO POR:

Arq. Rafael Encarnacion

DISEÑO ELECTRICO:

XXXXXXXXXX

DISEÑO SANITARIO

XXXXXXXXXX

DIGITADO:

Arq. Joel Medrano

CONTENIDO:

SECCION

FECHA:  
MAYO 2013

ESCALA. 1:50  
Formato de impresion 11x17"

05  
05

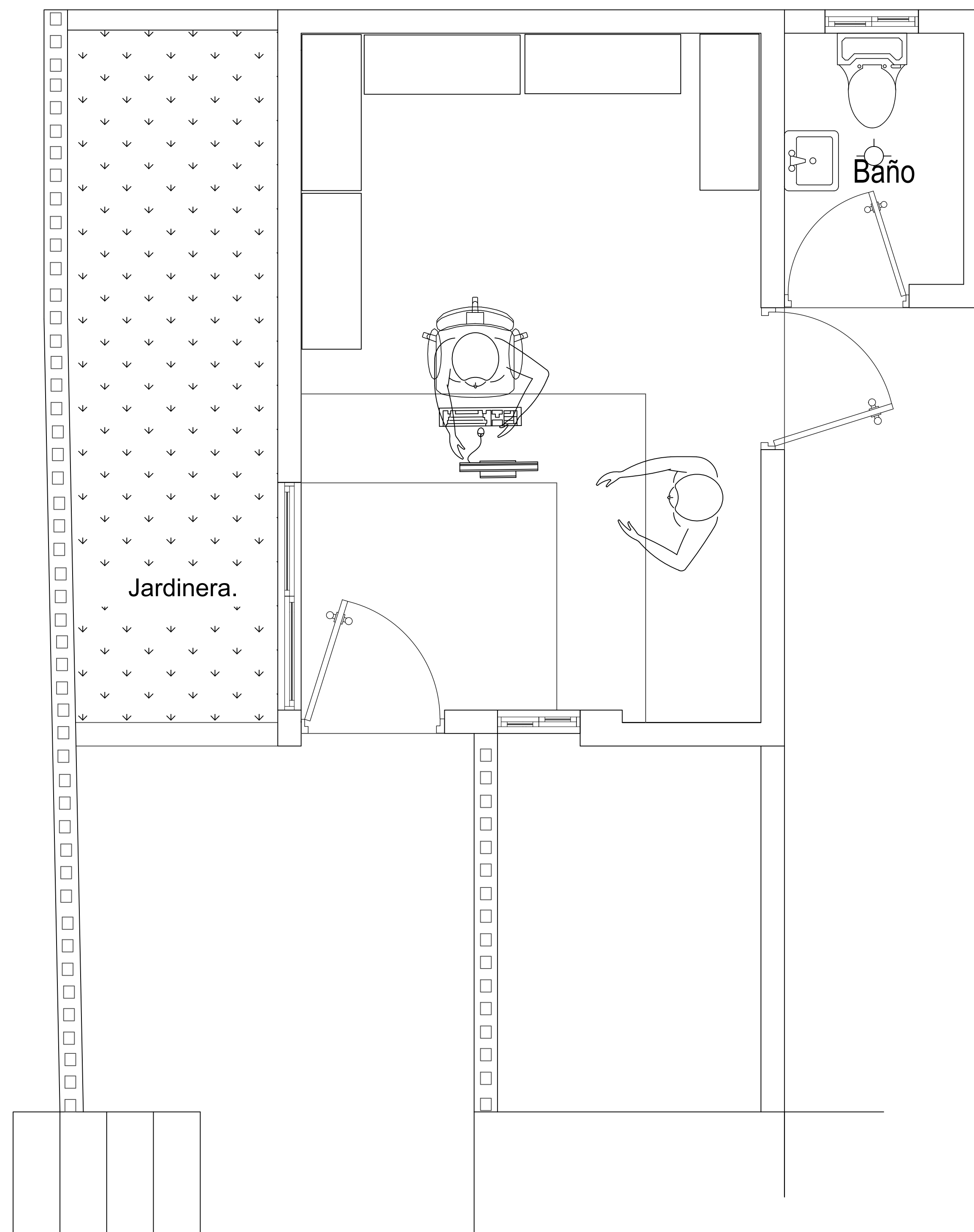

Levant. Propuesto

01  
ARQ.-02

**PLANTA ARQUITECTÓNICA**

ESC.1:50

PROYECTO:

**Levantamiento Planimetrico  
Farmacias del Pueblo**

UBICACION:

UNAP, Policia Nacional  
La Romana.

LEVANTAMIENTO POR:

Arq. Rafael Encarnacion

LEVANTAMIENTO POR:

Arq. Rafael Encarnacion

DISEÑO ELECTRICO:

XXXXXXXXXX

DISEÑO SANITARIO

XXXXXXXXXX

DIGITADO:

Arq. Joel Medrano

CONTENIDO:

SECCION

FECHA:  
MAYO 2013

ESCALA. 1:50  
Formato de impresion 11x17"

03

05





UNAP P.N. La Romana