



COTIZACION

RNC 101-14869-1

Número: 01-CT-221707

Fecha: 05/04/2013

Id. Vendedor: HY01 - CLIENTES HYLSA
Condición: Pago: CONTADO

O. C.:

Modo Envío: TERRESTRE

Contacto:

Facturar a: 130125 PROMESECAL
DISTRITO NACIONAL DISTRITO NACIONAL

Dirección:

Teléfono: (000) 000-0000 Fax:

RNC: 000000000000

Cantidad	ID. de artículo	Descripción	Precio Lista	Precio Desc.	Precio Total
64	10-0172	7 00-16 12PR 115/111 J FIRESTONE T494	\$8,362.70	\$5,853.89	\$374,648.96
64	30-0174	7 00/7 50R16 TUBO RUBBERMIX TR75A	\$780.38	\$546.27	\$34,961.28
31	10-0140	205R16C 8PR 110/108S FIRESTONE DESTINATION AT	\$8,192.53	\$5,734.77	\$177,777.87
15	10-0137	185R14C 8PR 102/100 Q FIRESTONE CV3000	\$5,478.35	\$3,834.84	\$57,522.60
27	10-1405	7 50-16 12PR 120/116 J FIRESTONE T-494	\$9,205.29	\$6,443.70	\$173,979.90
27	30-0174	7 00/7 50R16 TUBO RUBBERMIX TR75A	\$780.38	\$546.27	\$14,749.29
26	10-1140	265/70R16 112S BRIDGESTONE DUELER HT 840	\$10,014.02	\$7,009.81	\$182,255.06
6	10-1594	285/65R17 116H BRIDGESTONE DUELER H/L D683	\$25,712.48	\$17,998.74	\$107,992.44
Subtotal			\$1,123,887.40		\$1,123,887.40
ITBIS			\$202,299.78		\$202,299.78
Total			\$1,326,187.18		\$1,326,187.18

BRIDGESTONE

Firestone



ACDelco

Zona Industrial Herrera
Av. Luperon Esq. Enriqueillo
Santo Domingo, R. D. - Apdo. Postal 949-2
Tel.: (809) 537-0110
Fax: (809) 537-2820

Plantini
Av. Winston Churchill No. 91,
Santo Domingo, R. D.
Tel.: (809) 537-0110 Opción 2
Fax: (809) 683-7222

Santiago
Av. Estrella Sahala No. 151,
Elys. Miraflores, Santiago, R. D.
Tel.: (809) 581-1191
Fax: (809) 581-1086

email: ventas@grupohyvisa.com
www.hyvisa.com.do



BONANZA DOMINICANA, S. A.

RNC: 1-0101894-1

COTIZACION

NOMBRE: PROMESE CAL
 Direccion: 809 518-1313 Ext:250/400
 Lic. Aristides A Segura
 Email: compras@promesecal.gov.do
 Contacto: Carlos Rodriguez Nieto 849 867-5791

05/04/2013

ANT.	CODIGO	DESCRIPCION	Precio		TOTAL
			Neto	ITBIS	
64	2900014	Gomas Nama 700 - 16 12PR TT Carretera (Set Goma/Tubo)	4,925.00	4,173.73	267,118.64
27	2900013	Gomas Nama 750 - 16 14PR TT Carretera (Set Goma/Tubo)	6,050.00	5,127.17	138,432.20
22	2200005	Gomas Firestone 205R16C 8PR TL Destination AT	7,160.00	6,067.80	133,491.63
15	2400044	Gomas Westlake 185R14C 8PR TL H160	3,655.00	3,097.46	46,481.88
25	2800001	Gomas Milestar 265/70R16 TL SU307	6,870.00	5,822.03	151,372.88
6	7770076	Gomas Hankook 285/60R17 TL RH06	10,555.00	8,944.92	53,869.49

Nama

Destination AT

H160

Sud Total 790,546.61
 ITBIS 142,298.39

Total RDS 932,845.00

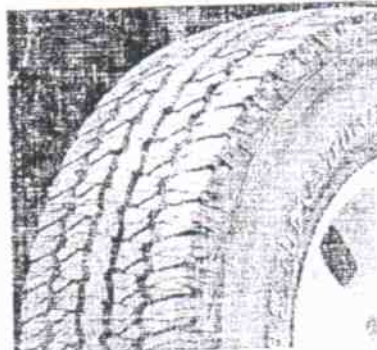
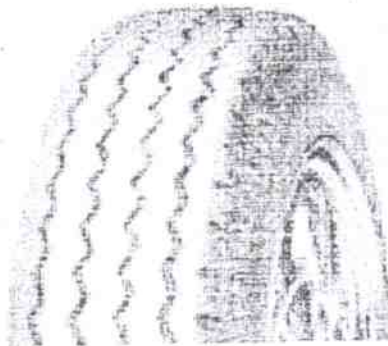

SU307

RH06



- NOTA: 1) DESCUENTOS YA INCLUIDOS.
 2) ENTREGA INMEDIATA
 3) PRECIOS NETOS, ITBIS INCLUIDO SUJETO A CAMBIO SIN PREVIO AVISO
 4) LLAMAR ANTES, PARA VERIFICAR PRECIO Y/O EXISTENCIA.

GRACIAS POR PREFERIRNOS

Carlos Rodriguez Nieto
 Preparado por

 Ricardo Rubio
 Gerente Ventas



COTIZACION

RNC 101-14869-1

Número: 01-CT-221707
Fecha: 05/04/2013

Id. Vendedor: HY01 - CLIENTES HYLSA
Cond. Pago: CONTADO
O. C.:

Modo Envío: TERRESTRE

Contacto:

Facturar a: 130125 PROMESECAL
DISTRITO NACIONAL DISTRITO NACIONAL
Dirección:
Teléfono: (000) 000-0000 Fax:
RNC: 000000000000

Cantidad	ID. de artículo	Descripción	Precio Lista	Precio Desc.	Precio Total						
64	10-0172	7 00-16 12PR 115/111J FIRESTONE T494	\$8,362.70	\$5,853.89	\$374,648.96						
64	30-0174	7.00/7.50R16 TUBO RUBBERMIX TR75A	\$780.38	\$546.27	\$34,961.28						
31	10-0140	205R16C 8PR 110/108S FIRESTONE DESTINATION AT	\$8,192.53	\$5,734.77	\$177,777.87						
15	10-0137	185R14C 8PR 102/100 Q FIRESTONE CV3000	\$5,478.35	\$3,834.84	\$57,522.60						
27	10-1405	7.50-16 12PR 120/116 J FIRESTONE T-494	\$9,205.29	\$6,443.70	\$173,979.90						
27	30-0174	7 00/7.50R16 TUBO RUBBERMIX TR75A	\$780.38	\$546.27	\$14,749.29						
26	10-1140	265/70R16 112S BRIDGESTONE DUELER HT 840	\$10,014.02	\$7,009.81	\$182,255.06						
6	10-1594	285/65R17 116H BRIDGESTONE DUELER H/L D683	\$25,712.48	\$17,998.74	\$107,992.44						
			<table border="1"> <tr> <td>Subtotal</td> <td>\$1,123,887.40</td> </tr> <tr> <td>ITBIS</td> <td>\$202,299.78</td> </tr> <tr> <td>Total</td> <td>\$1,326,187.18</td> </tr> </table>			Subtotal	\$1,123,887.40	ITBIS	\$202,299.78	Total	\$1,326,187.18
Subtotal	\$1,123,887.40										
ITBIS	\$202,299.78										
Total	\$1,326,187.18										

BRIDGESTONE

Firestone



ACDelco

Zona Industrial Herrera
Av. Luperon Esq. Enriqueillo
Santo Domingo, R. D. - Apdo. Postal 949-2
Tel: (809) 537-0110
Fax: (809) 537-2820

Plantini
Av. Winston Churchill No. 91,
Santo Domingo, R. D.
Tel: (809) 537-0110 Opción 2
Fax: (809) 683-7222
email: ventas@grupohysa.com
www.hysa.com.do

Santiago
Av. Estrella Sadhalá No. 151,
Esq. Miraflores, Santiago, R. D.
Tel: (809) 581-1191
Fax: (809) 581-1086

SOLUCIONES AUTOMOTRICES

Soluciones Automotrices, S.A.
 Santo Domingo, Rep. Dom.
 Tel: 809-533-3999 * Fax: 809-535-6641
 RNC # 124028663

COTIZACION #6510

CLIENTE
 PROMESE*CAL
 ZONA FRANCA IND. DE HERRERA
 CIUDAD

FECHA: 11/4/2013
 CONDICIONES: 30 DIAS
 TELEFONO: 809-518-1313
 EMAIL: COMPRAS@PROMESECAL.GOV.DO

ATN: COMPRAS Y CONTRATACIONES

CODIGO	CANTIDAD	DESCRIPCION	PRECIO	VALOR (RD\$)
1916	64	GOMAS 700-16-12L PIRELLI CT52 C/TUBOS	6,672.60	427,046.40
1577	31	GOMAS 205R16-6L FIRESTONE DESTINATION	7,229.32	224,108.92
1970	15	GOMAS 185R14C-8L PIRELLI CHRONO	4,590.85	68,862.75
1913	27	GOMAS 750-16-14L PIRELLI CT52	8,000.30	216,008.10
1869	26	GOMAS 265/70R16 D840 BRIDGESTONE	8,247.25	214,428.50
0217	6	GOMAS 285/65R17 AT-22 DUNLOP	12,960.09	77,760.54
TOTAL	167			
			SUB TOTAL RD\$	1,228,215.21
			MAS 18% ITBIS	221,078.74
			TOTAL RD\$	1,449,293.95

NO. DOCUMENTO GC-2013-20

ENTREGA: INMEDIATA:-

 ING. FRANKLIN MELENDEZ
 GERENTE GENERAL