



Presidencia de la República Dominicana
"AÑO DEL BICENTENARIO DEL NATALICIO DE JUAN PABLO DUARTE"

DTD/116-13
Santo Domingo, D. N.
25 de Febrero del 2013

- AL : Lic. Aristides Segura
Gerente de Compras y Contrataciones
- VIA : Dr. Miguel Ureña
Sub-Director Operativa
- : Lic. Fátima Alfonso
Gerente de Operaciones
- ASUNTO : Especificaciones técnica de las gomas



Cortésmente por este medio me dirijo a usted, con la finalidad de informarle sobre cuáles son las especificaciones de las gomas más convenientes para el uso de los vehículos de esta institución las características técnicas requeridas son las siguientes:

- Mayor Optimización y Diseño de las huellas de contacto.
- Diseño de banda de rodamiento con dibujos profundos.
- Ranuras amplias y mayor número de elementos de bloque, para poder aumentar la capacidad de tracción en caminos sin pavimentar y brindar excelente confort en la ciudad.
- Que proporcionen resistencia, durabilidad y larga vida.
- Estabilidad sobre caminos secos y mojados.
- Óptimo rendimiento kilométrico
- Fácil montaje y desmontaje.
- Resistencia en la aceleración.
- Mayor regularidad en el consumo, es decir que tenga un desgaste uniforme

PROMESE CAL
Medicinas que dan Calidad de Vida
Sub-Dirección

Recibido por: _____
Fecha : 1/5/13
Hora : 10:42 AM

Sin otro particular, le saluda,
Ferdinando García
Enc. Transportación y Distribución



Presidencia de la República Dominicana
"AÑO DEL BICENTENARIO DEL NATALICIO DE JUAN PABLO DUARTE"

Marca	Tipo de vehículo	Año	Placa	Placa Oficial	Chasis	Gerencia o Dpto. Asignado	Modelo	Cantidad
Daihatsu	Camión	2000	OCO-1631	EL02666	V11610411	Servicios Generales	700 / 16	6
Daihatsu	Camión	2000	OCO-1633	EL03553	V11610116	Distribución	700 / 16	6
Mitsubishi	Camión	2008	EX06495		FE83PEA02233	Distribución	700 / 16	6
Mitsubishi	Camión	2008	EX06493		FE83PEA02222	Distribución	700 / 16	6
Mitsubishi	Camión	2008	EX06497		FE83PEA02231	Distribución	700 / 16	6
Mitsubishi	Camión	2008	EX06499		FE83PEA02235	Distribución	700 / 16	6
Mitsubishi	Camión	2008	EX06500		FE83PEA02236	Distribución	700 / 16	6
Mitsubishi	Camión	2008	EX06501		FE83PEA02238	Distribución	700 / 16	6
Mitsubishi	Camión	2008	EX06494		FE83PEA02224	Distribución	700 / 16	6
Mitsubishi L200	Camioneta	2010	X093997	EL00715	MMBJNKB40AD003981	Transportación	205/ R16	5
Mitsubishi L200	Camioneta	2010	X093999	EL00713	MMBJNKB40AD003975	Financiero	205/ R16	5
Mitsubishi L200	Camioneta	2010	X093995	EL00712	MMBJNKB40AD003960	Transportación	205/ R16	5
Mitsubishi L200	Camioneta	2010	X093998	EL00714	MMBJNKB40AD003997	Transportación	205/ R16	5
Mitsubishi L200	Camioneta	2010	X093996	EL00711	MMBJNKB40AD003971	Servicios Generales	205/ R16	5
Mitsubishi L300	Furgoneta	2011	X094001	EL00710	JMYJNP15VBA000817	Distribución	185/R14	5
Mitsubishi L300	Furgoneta	2011	X094000	EL00709	JMYJNP15VBA000527	Distribución	185/R14	5
Nissan	Minibús	2011	OC-13971	EI00055	JN1UBHW41Z0024094	Transportación	7.50/ 16	7
Nissan	Minibús	2011	X088979	EI00101	JN1UBHW41Z0024204	Transportación	7.50/ 16	7
Nissan	Minibús	2011	OC-13972	EI00056	JN1UBHW41Z0024095	Transportación	7.50/ 16	7
Nissan Frontier	Camioneta	2011	OC-13974	EL00599	JN1CJUD22Z0111272	Transportación	265/ 70 R 16	5
Nissan Frontier	Camioneta	2011	OC-13973	EL00598	JN1CJUD22Z0111269	Transportación	265/ 70R 16	5
Nissan Frontier	Camioneta	2006	OC10595	EL00168	JN1CJUD22Z0742546	Servicios Generales	265/ 70R 16	5
Nissan Frontier	Camioneta	2006	OC10646	EL00590	JN1CJUD22Z0743017	Transportación	265 / 70 R16	5
Nissan patrol	Jeepeta	2006	EX06189		JN1TESY61Z0558426	Sub-Dirección	285/65/17	4

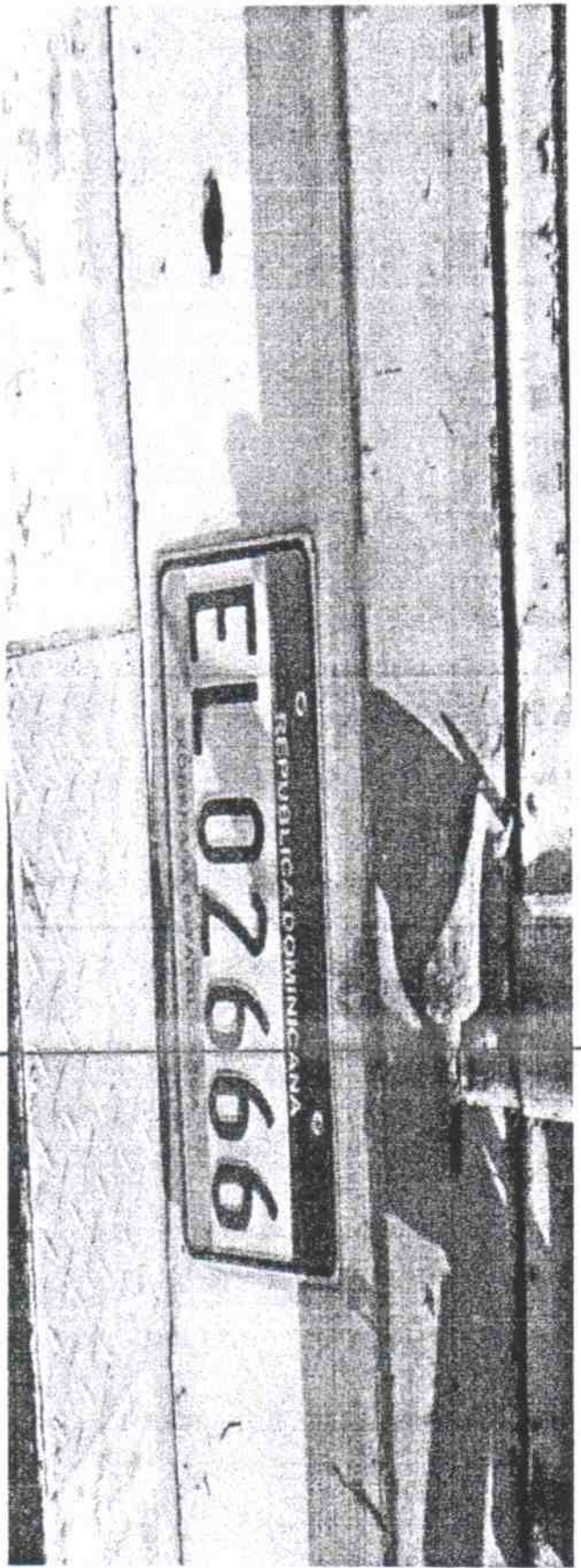
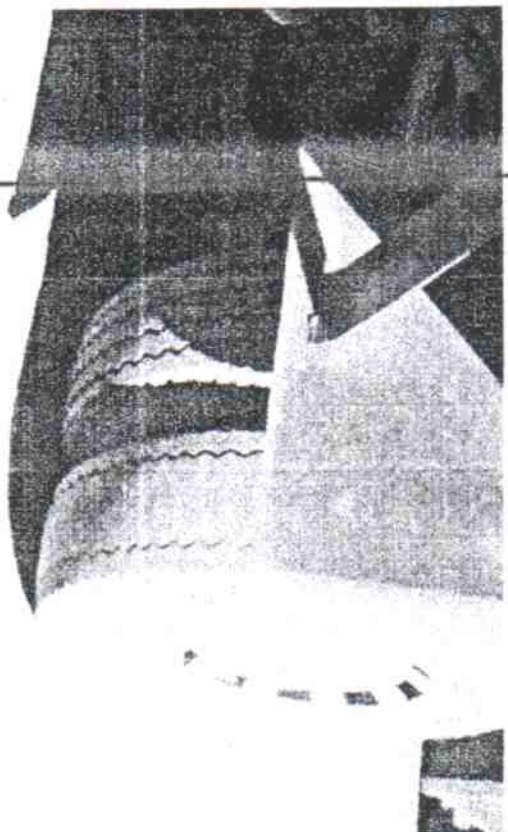
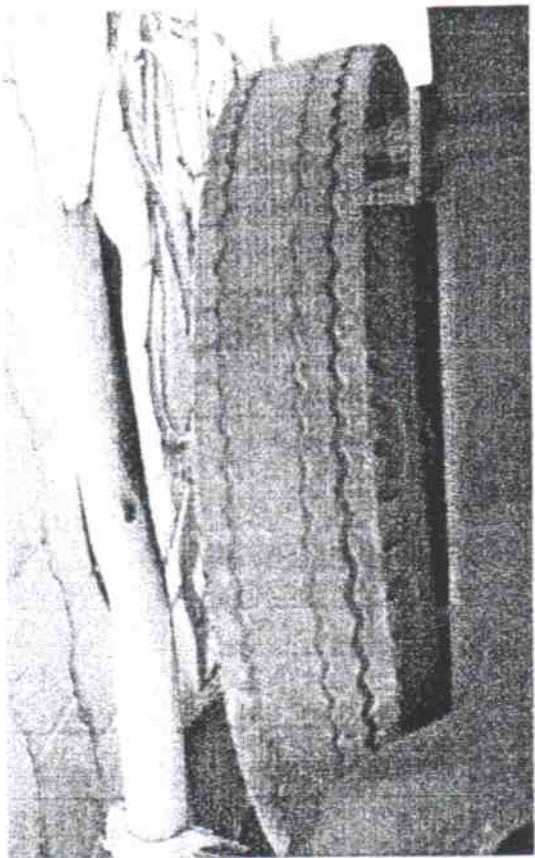

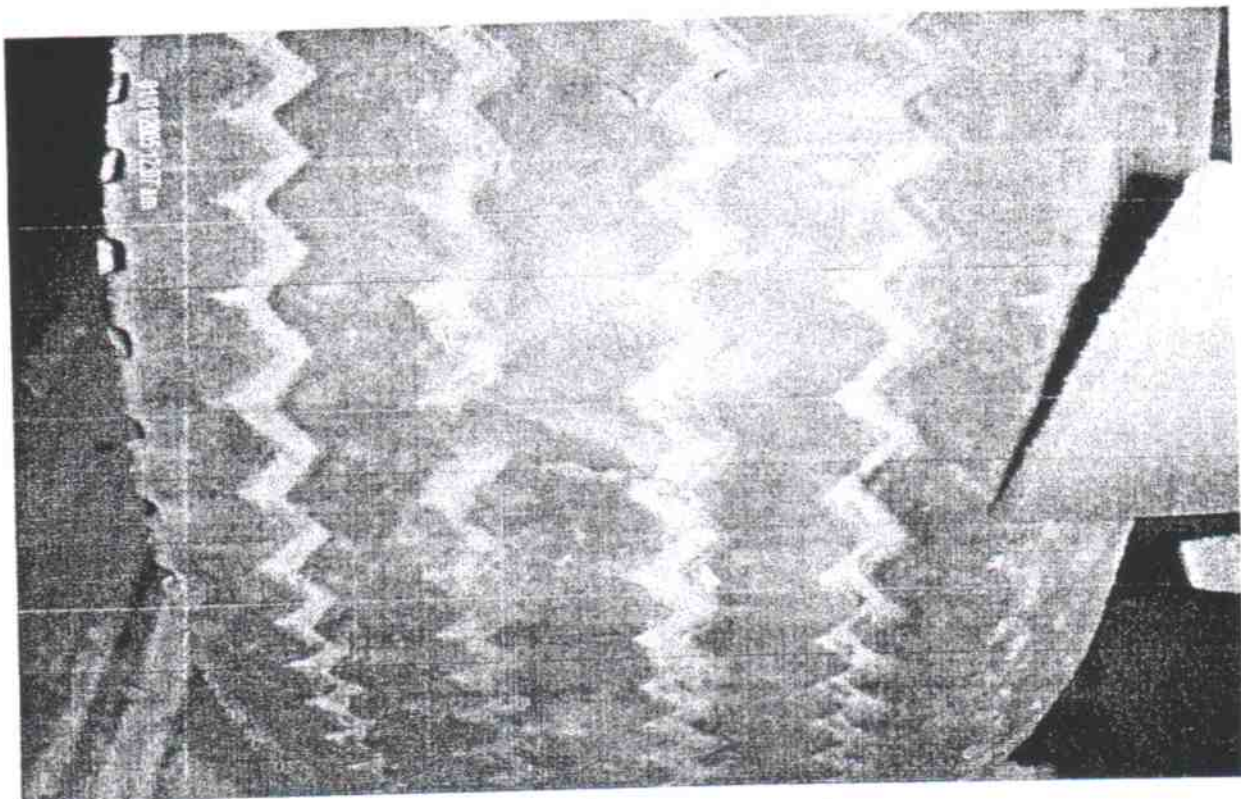

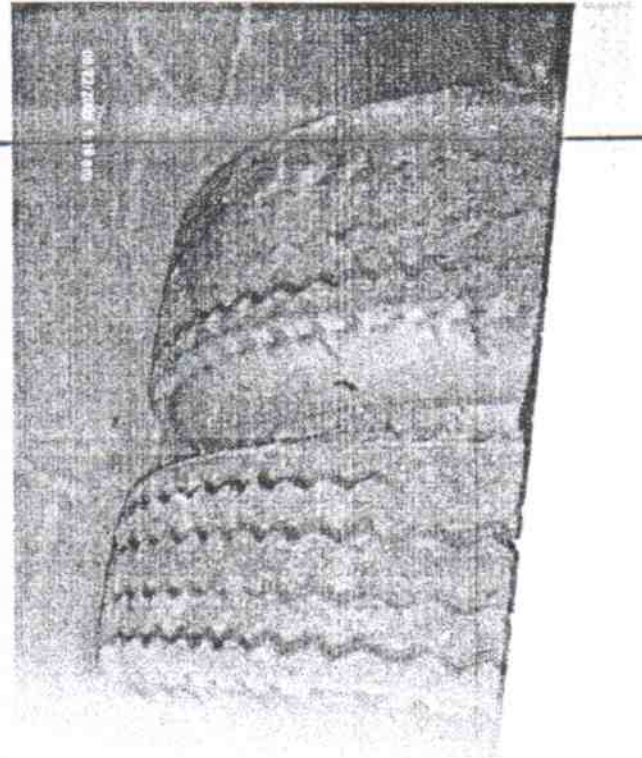
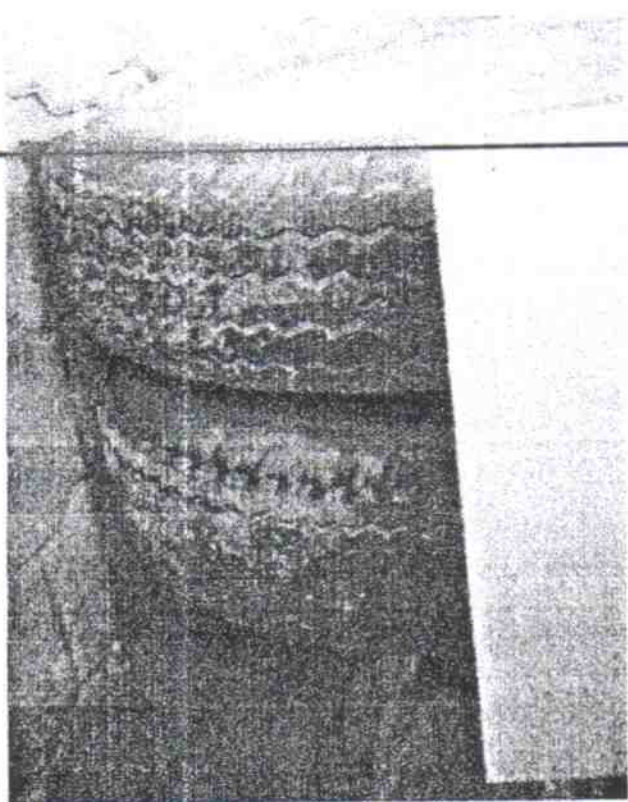
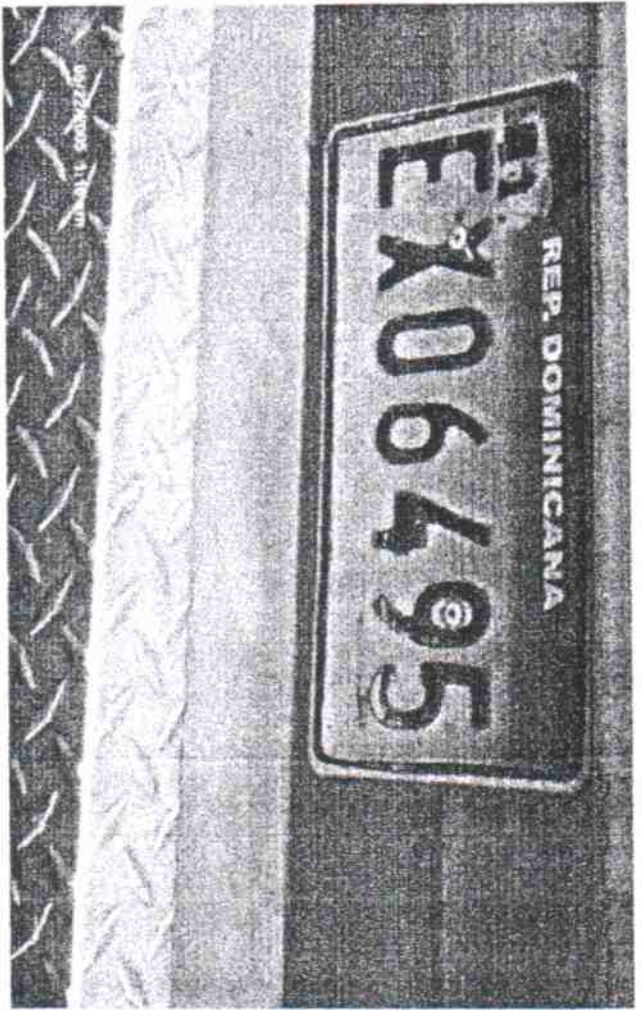
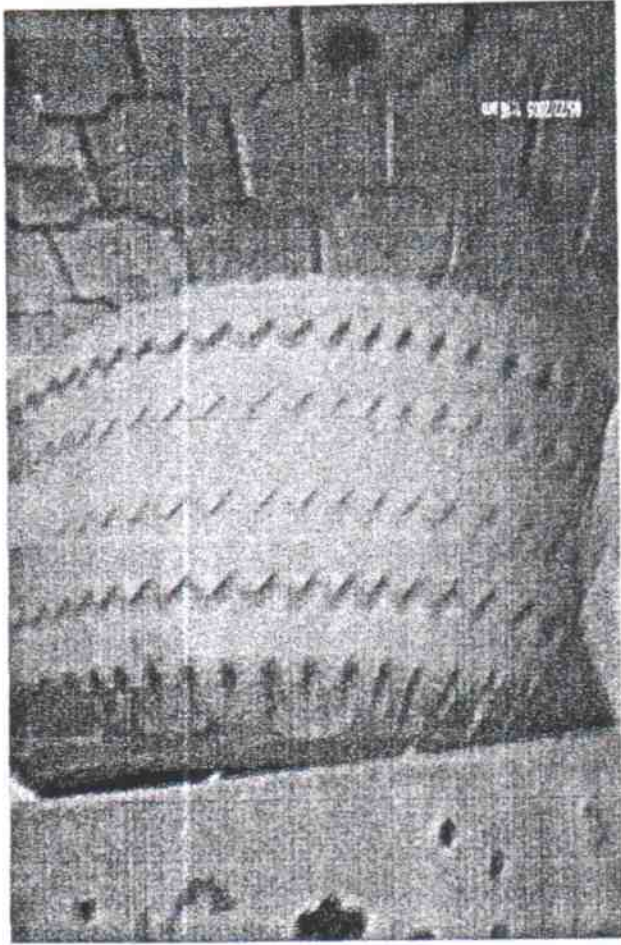

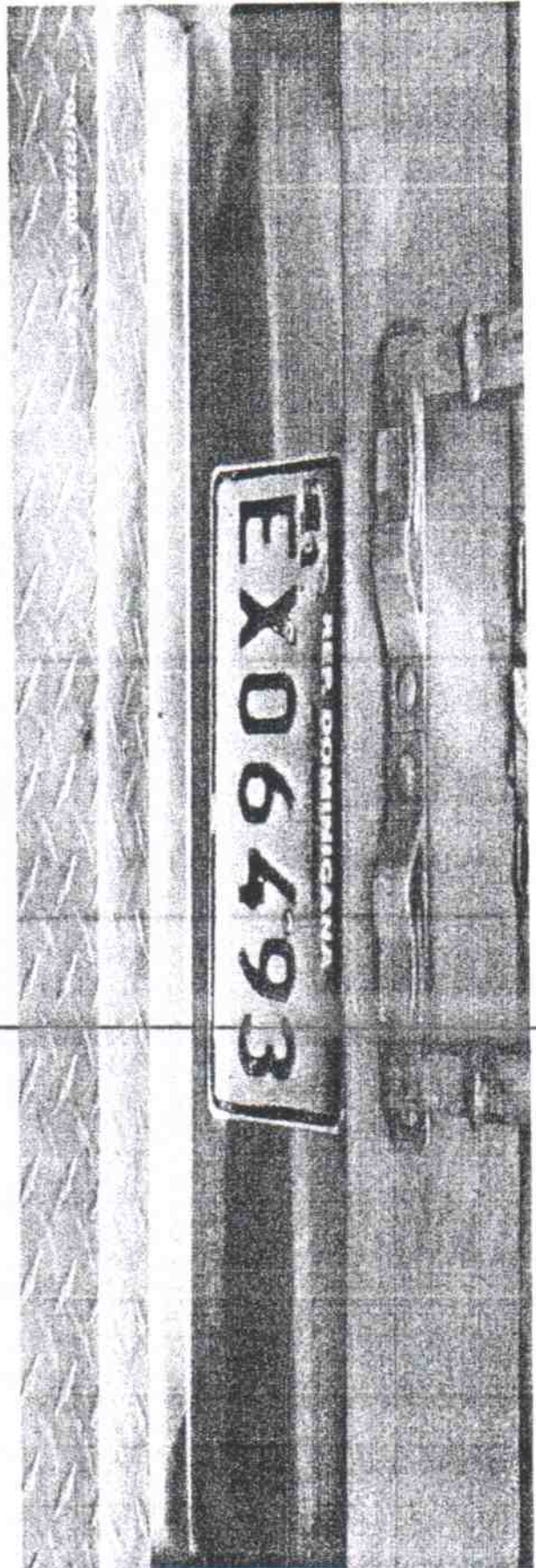
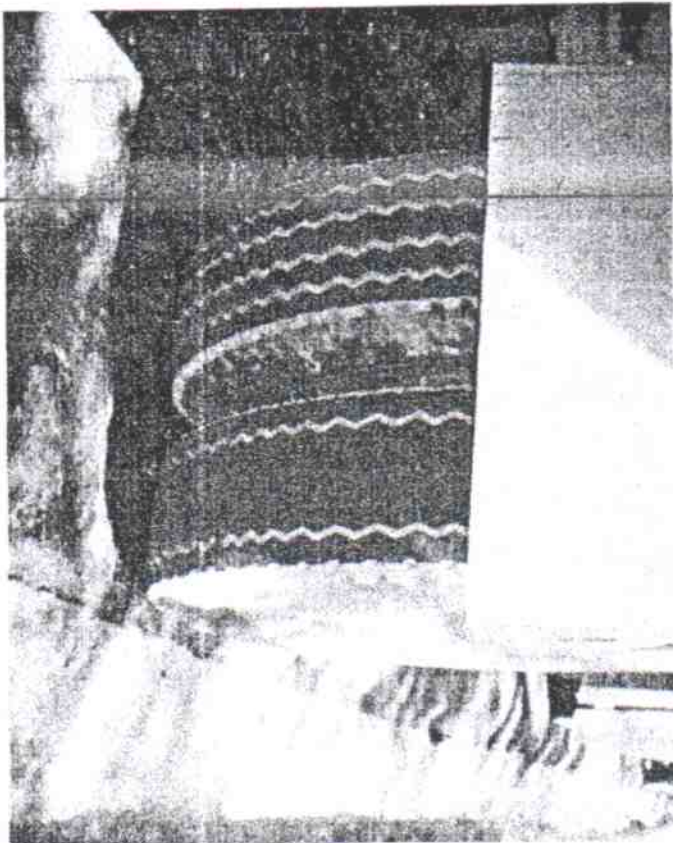
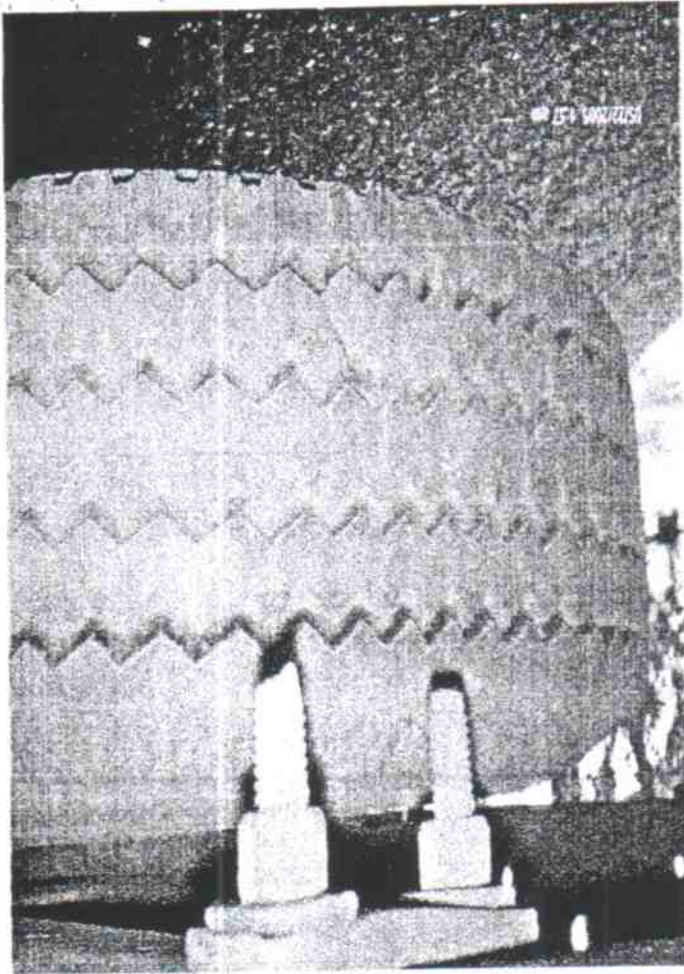

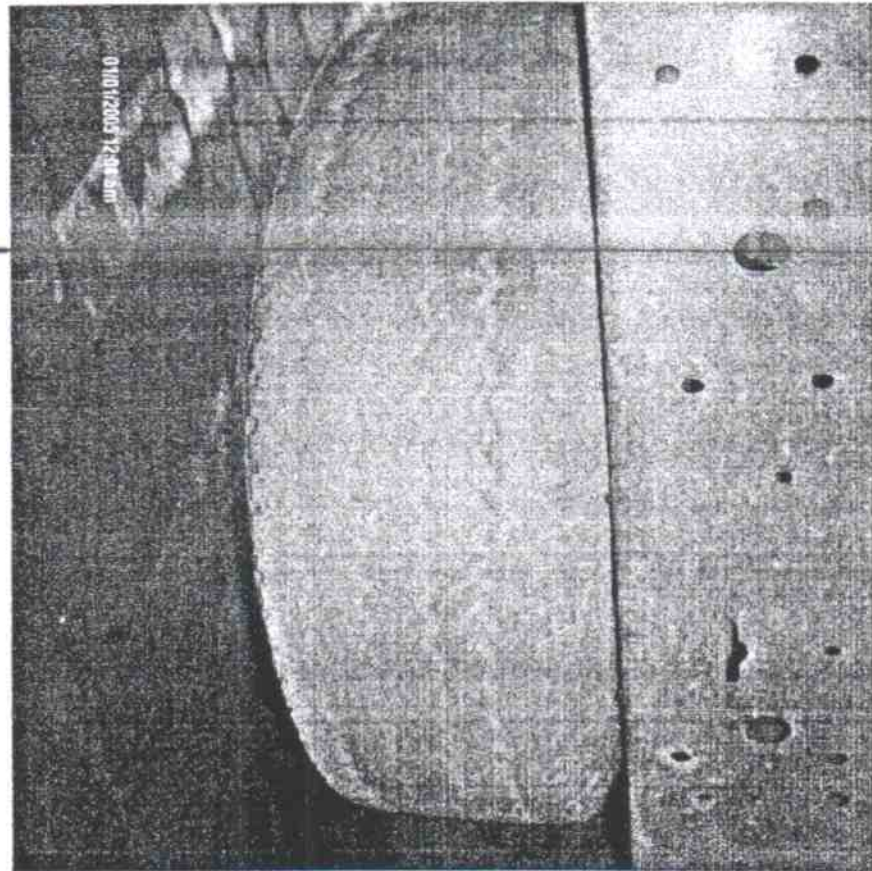

01/01/2005 12:30 AM



EX06497

01/01/2005 12:35 AM

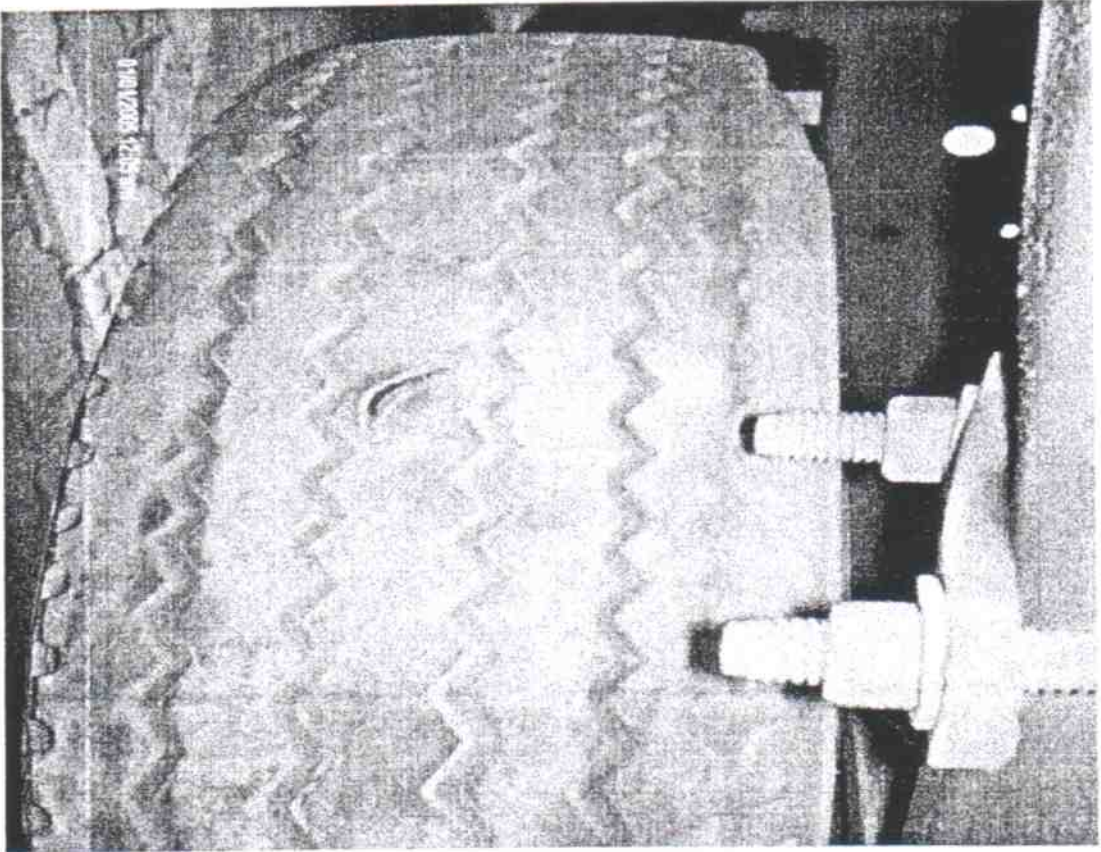

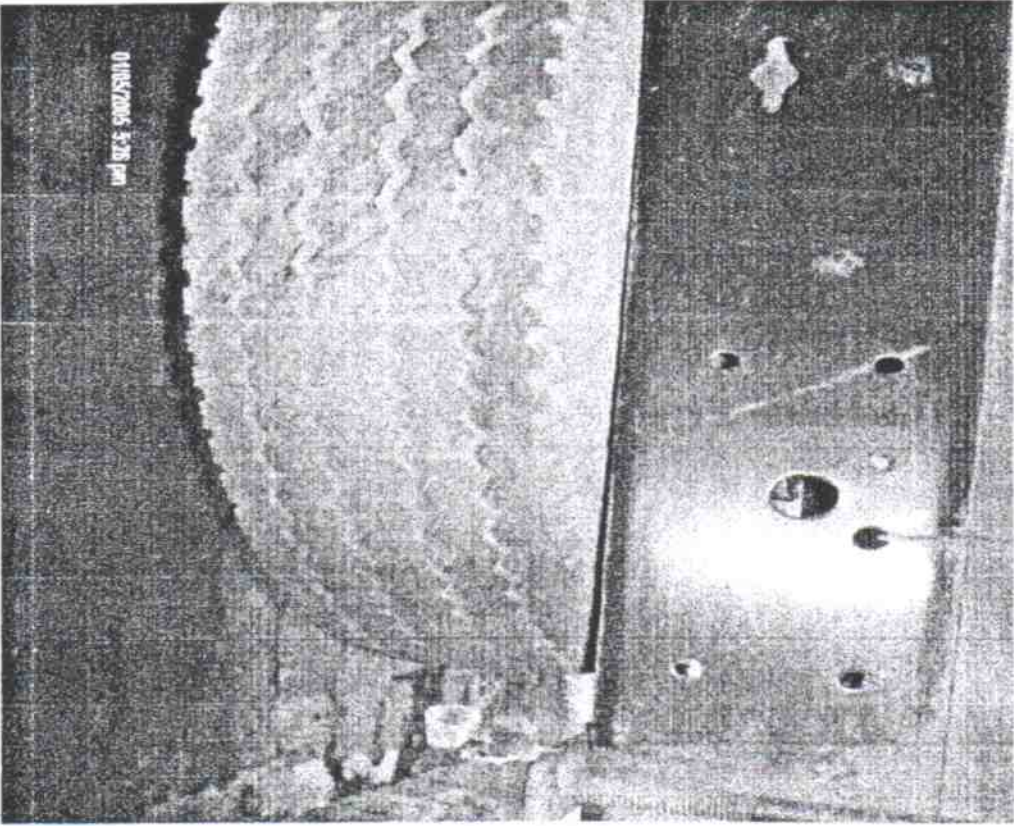

01102002000000000000



01102002000000000000

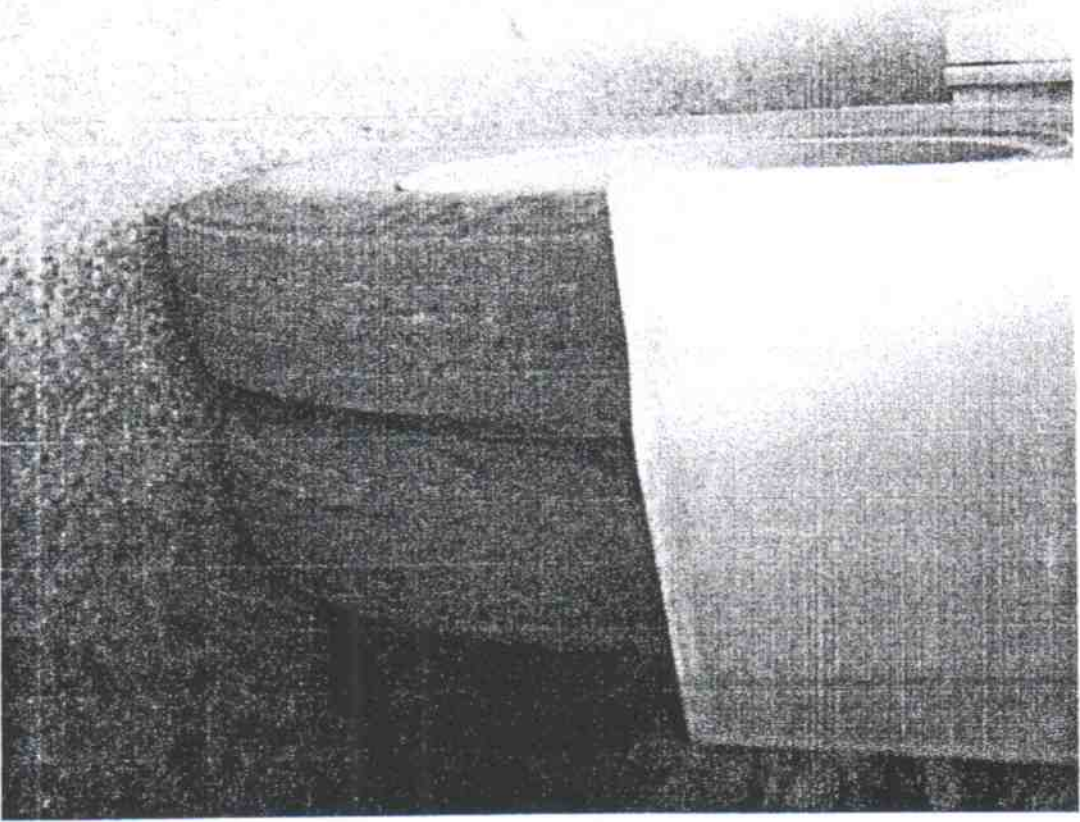

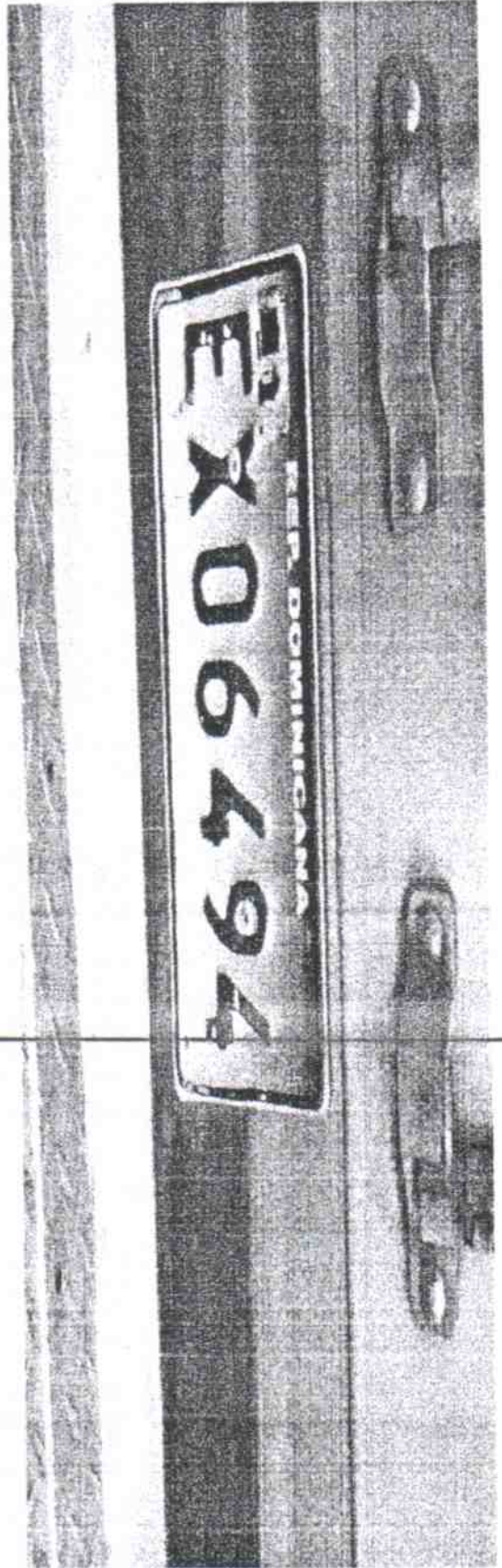
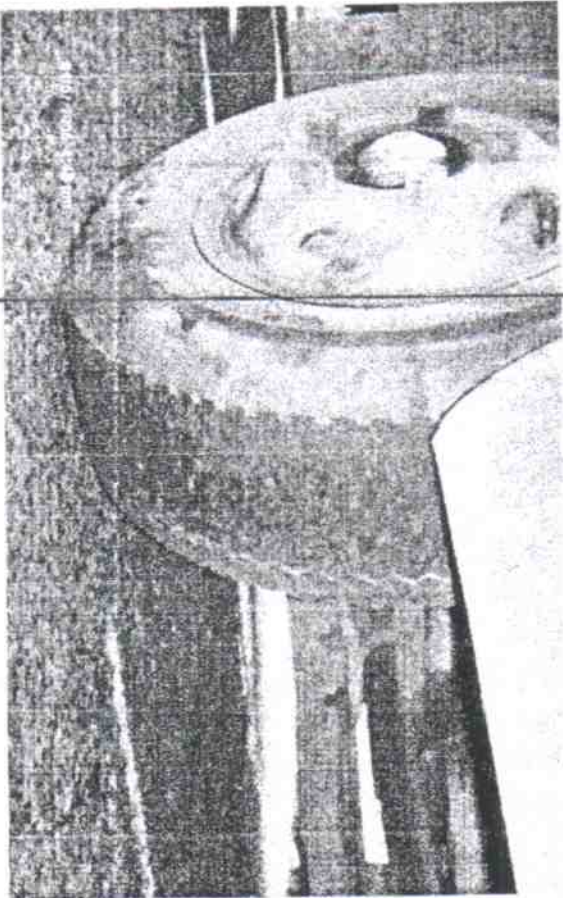
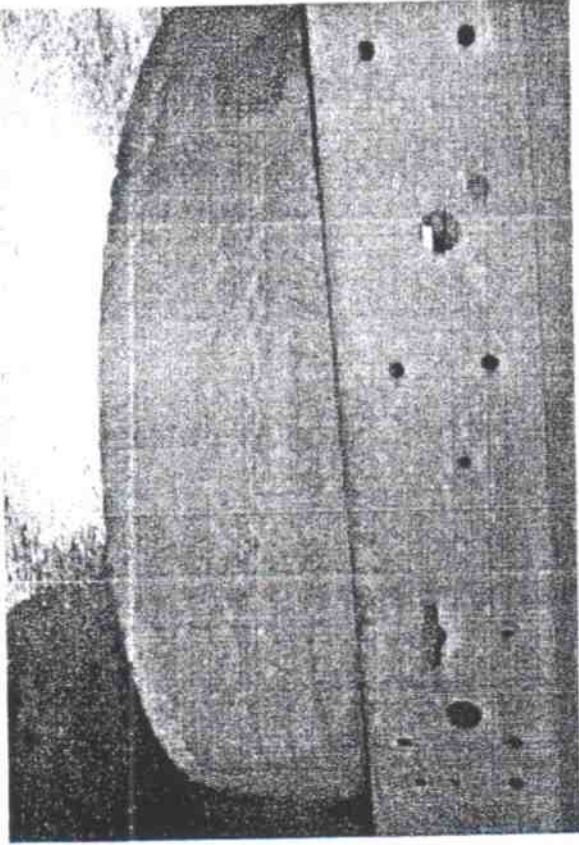

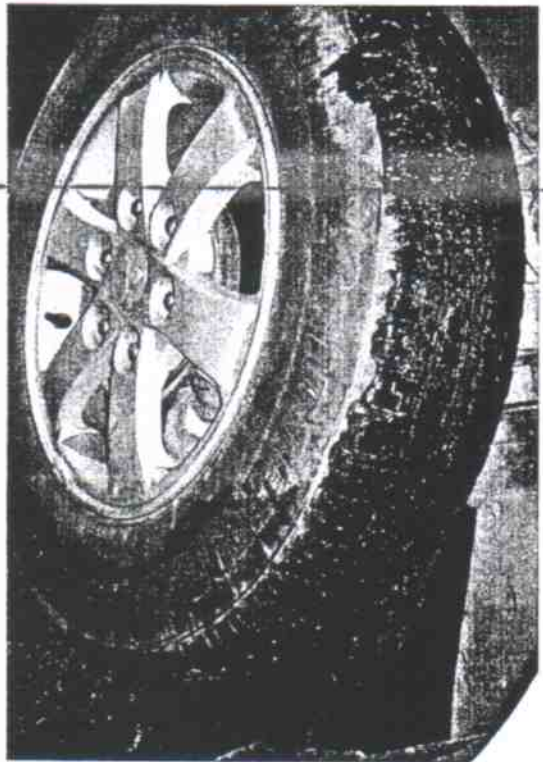
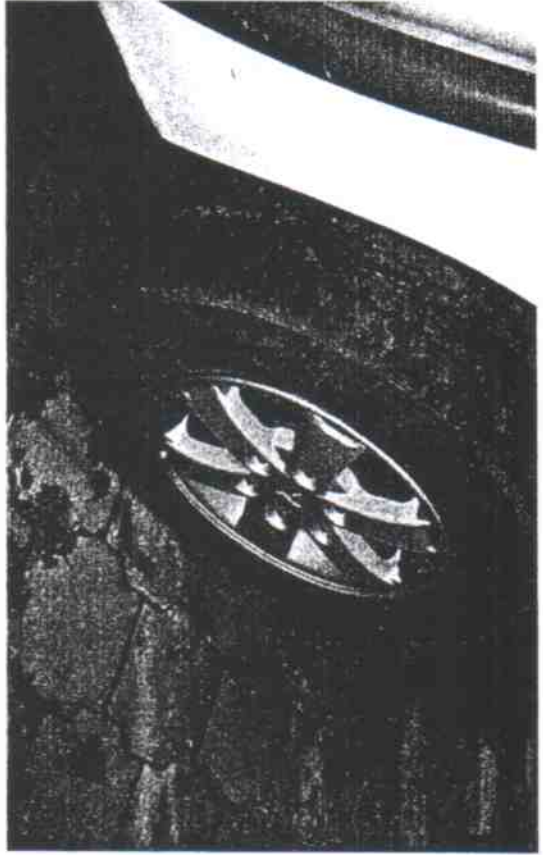
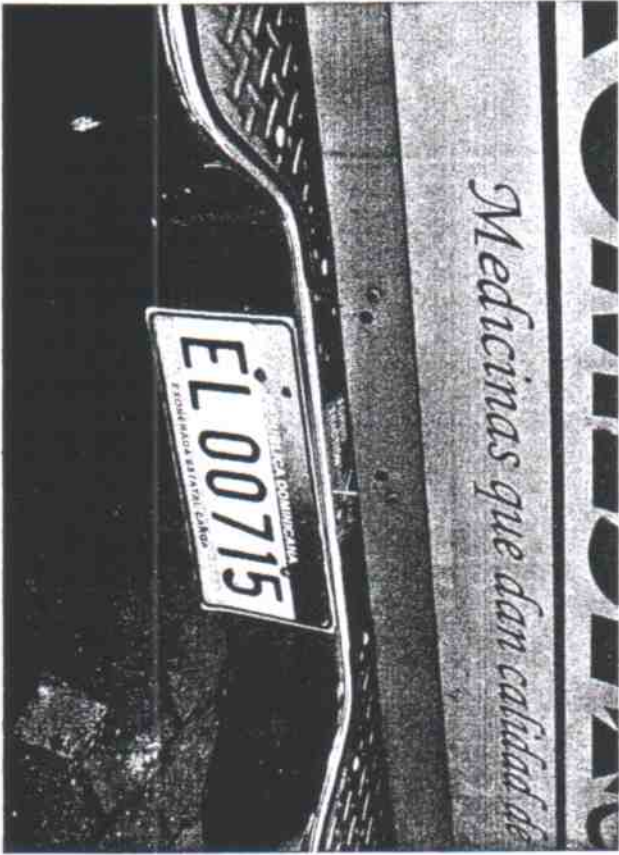

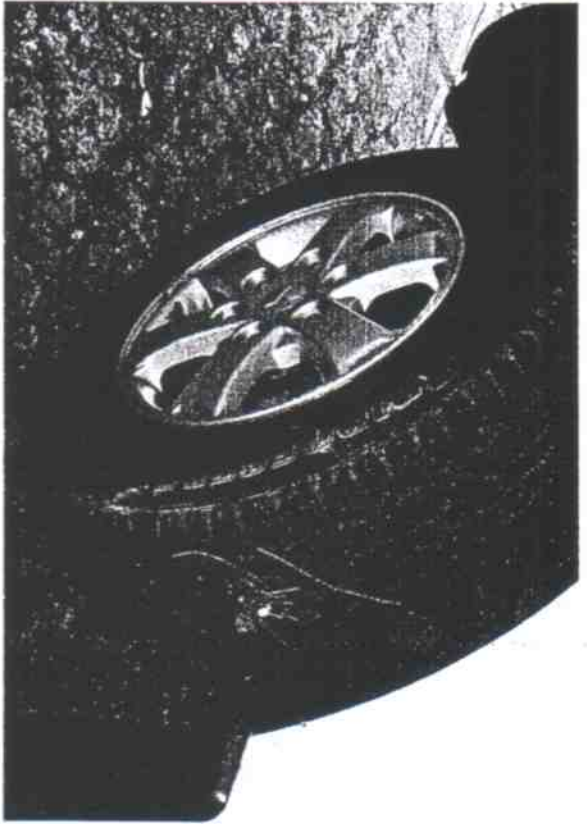

Mechanics que van con

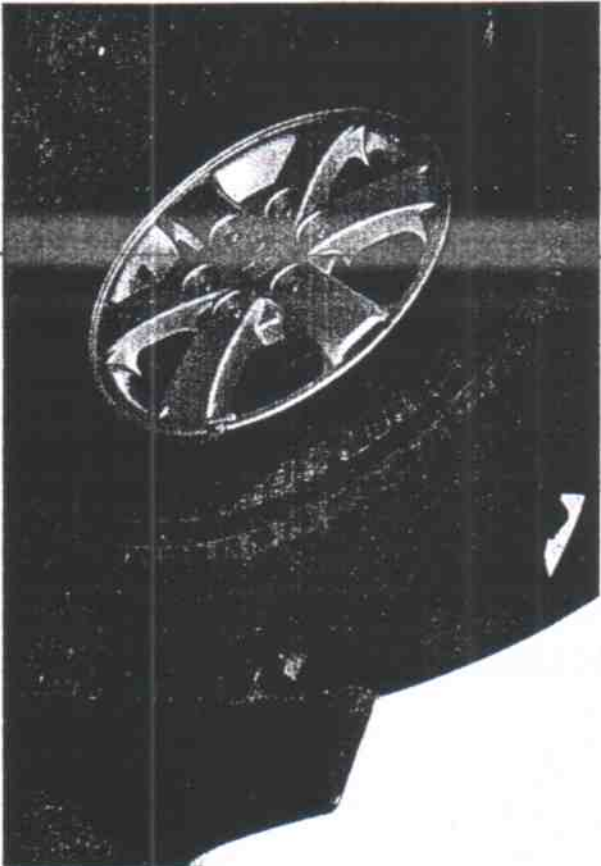
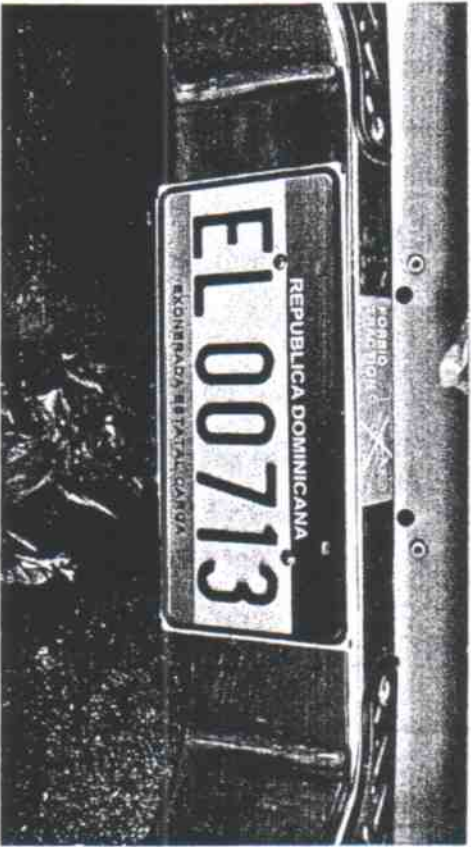

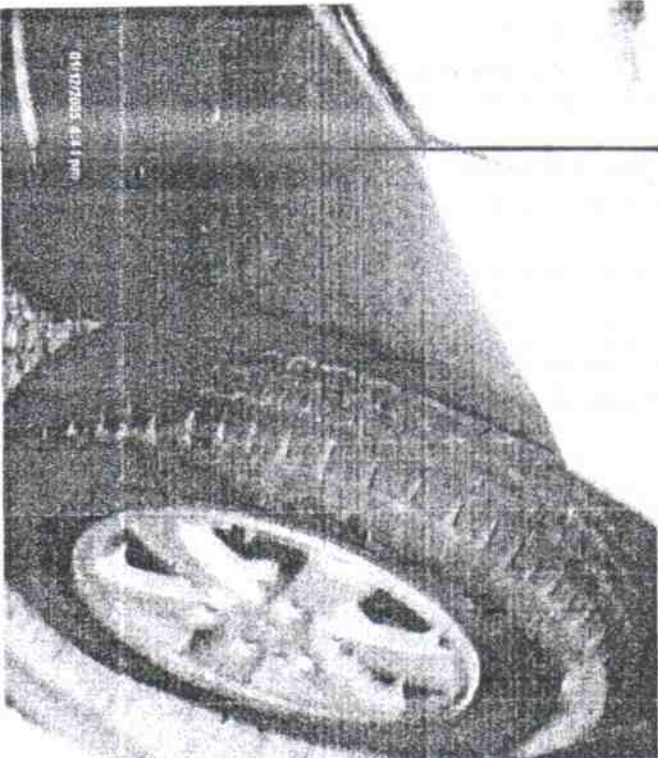
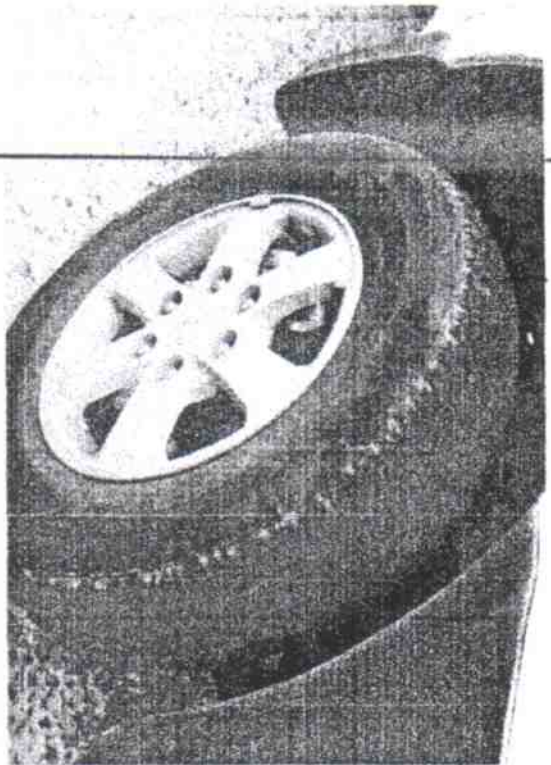
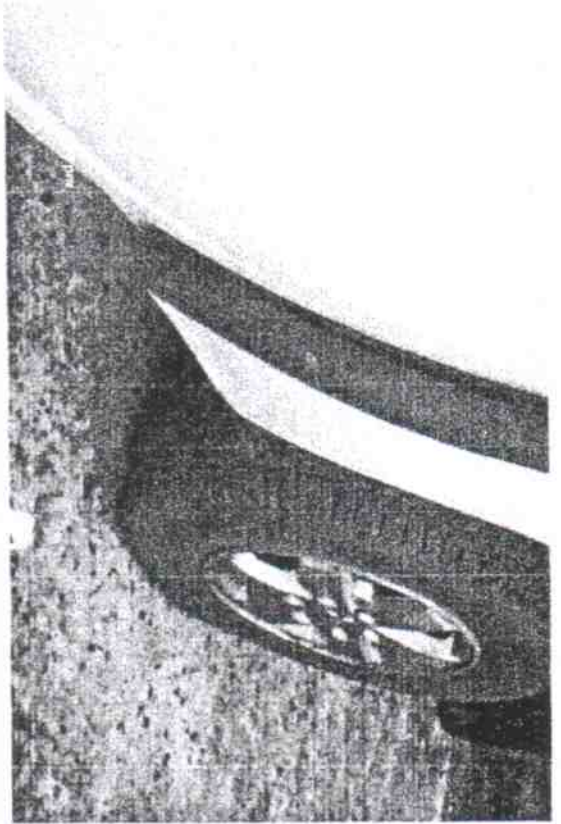

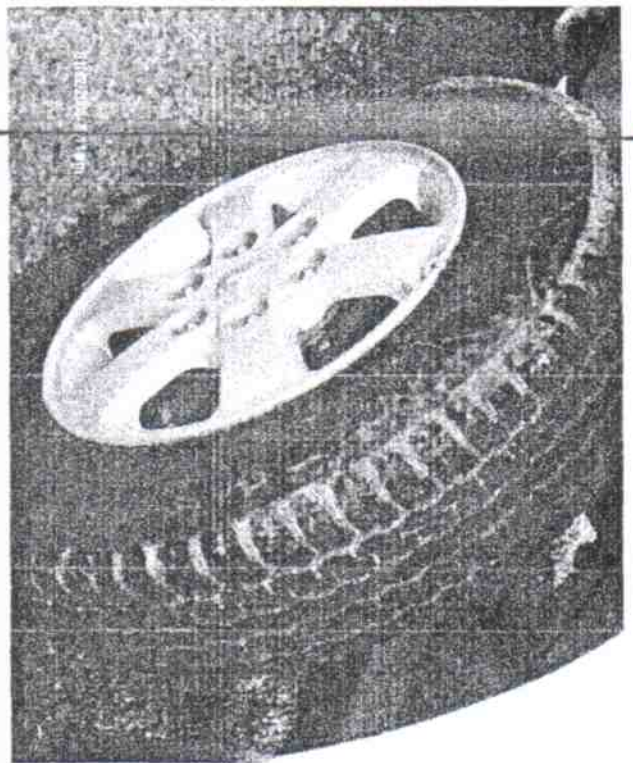
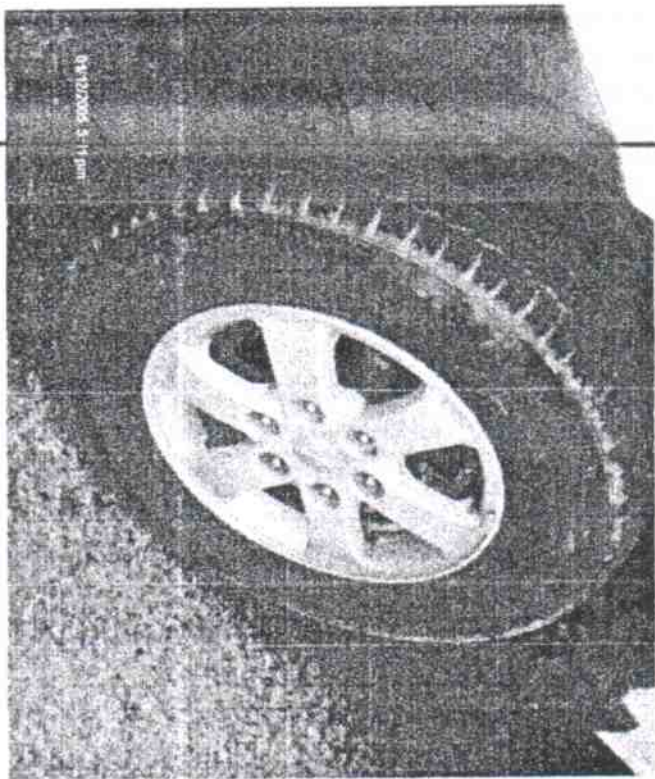
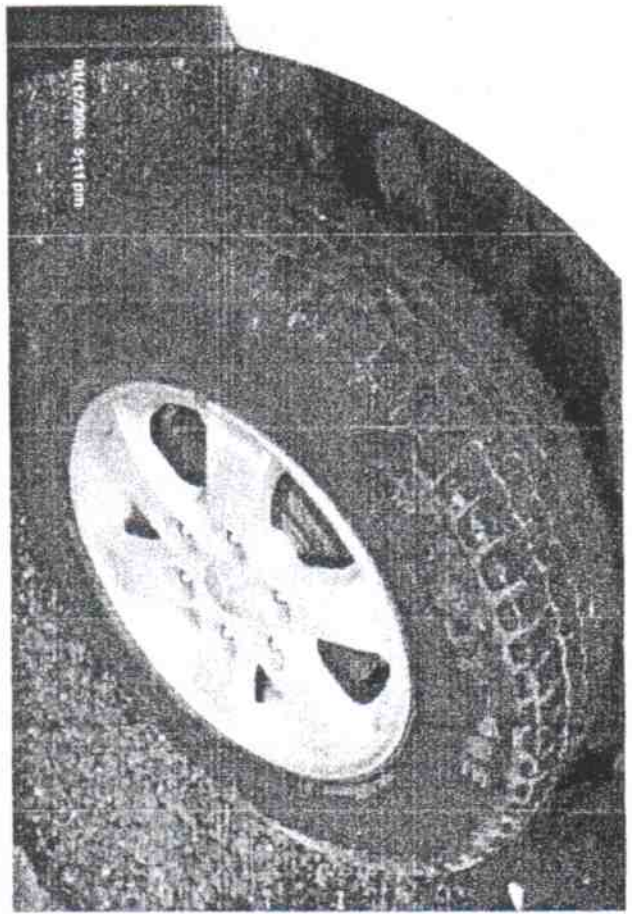
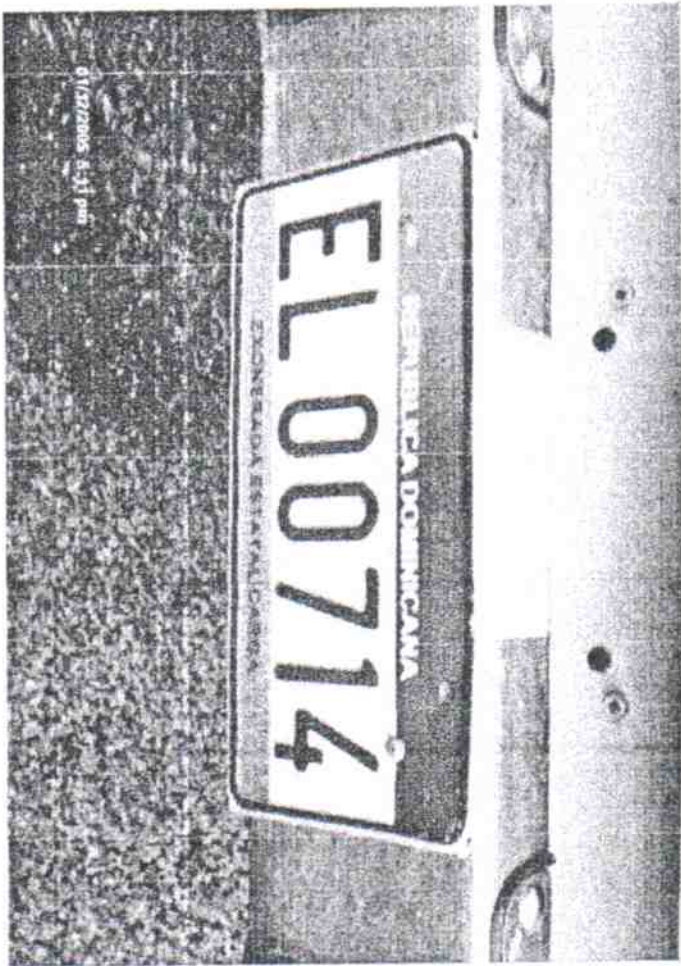

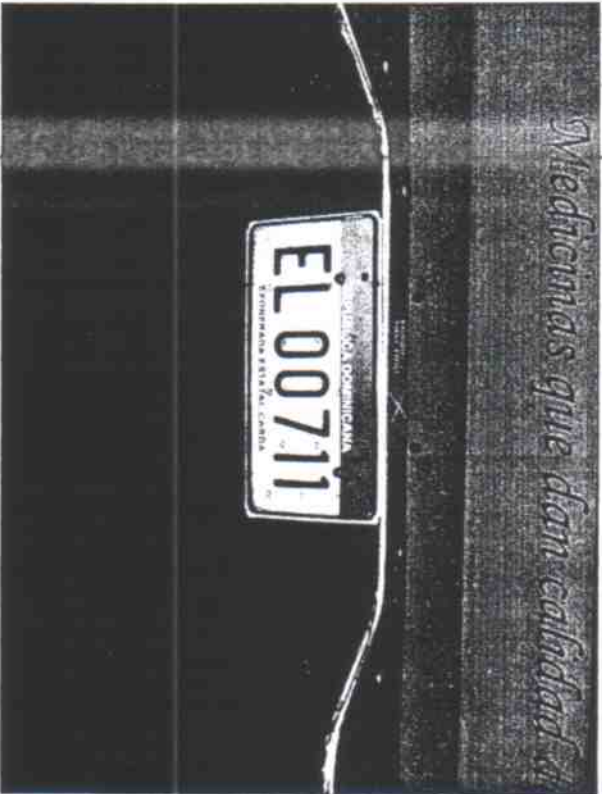

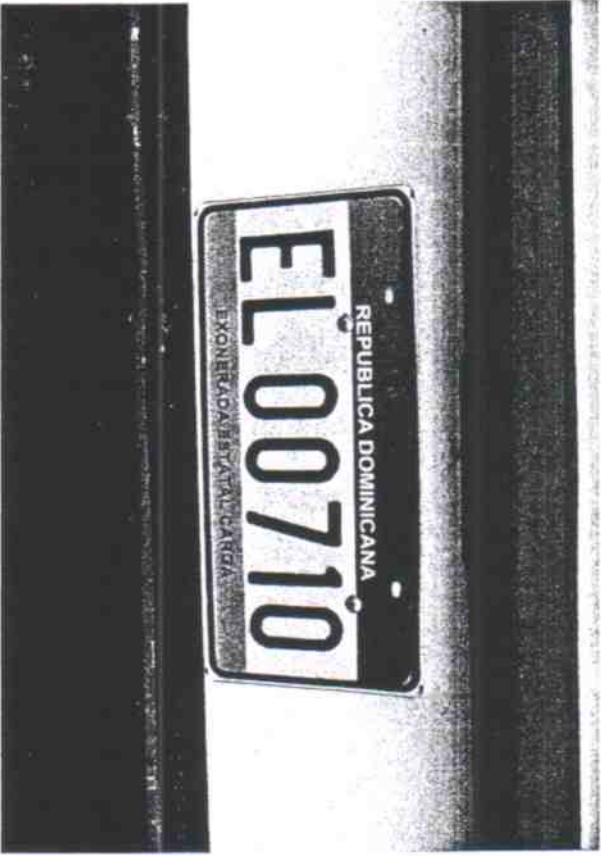

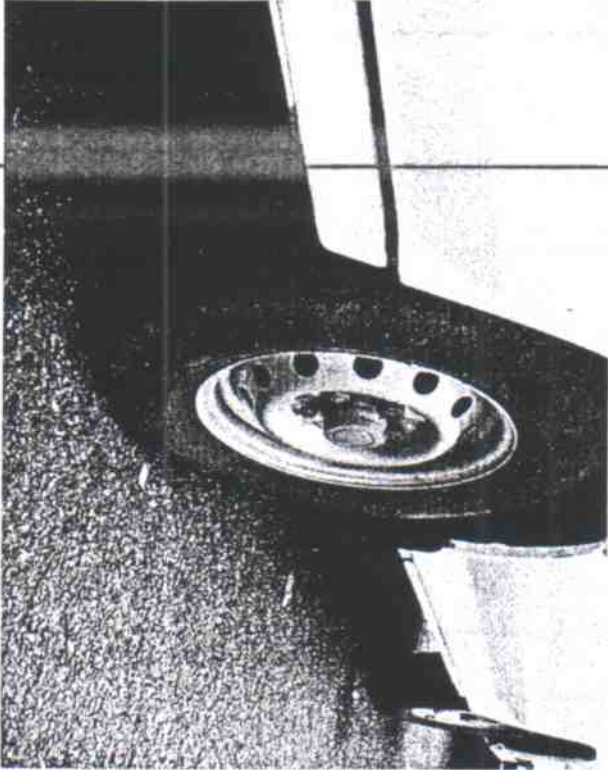
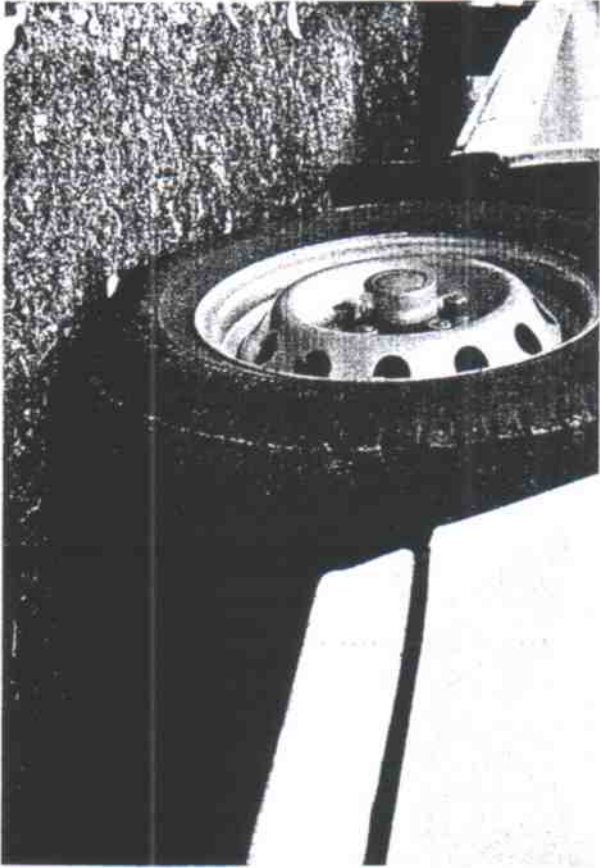

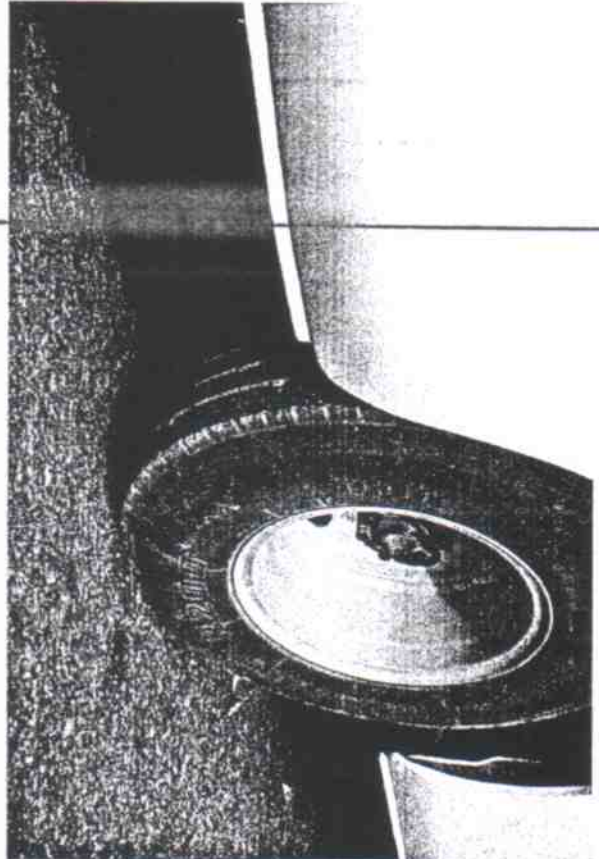
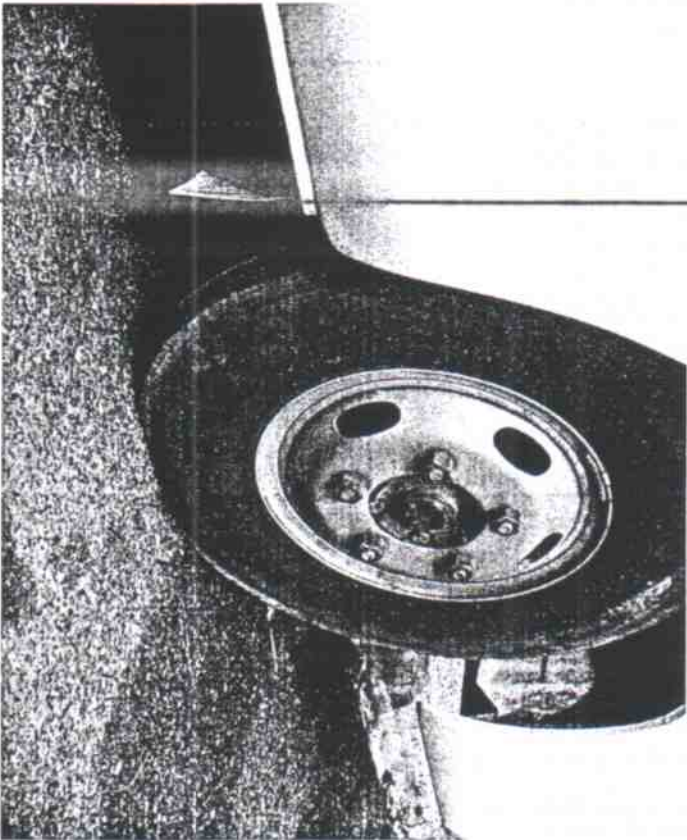
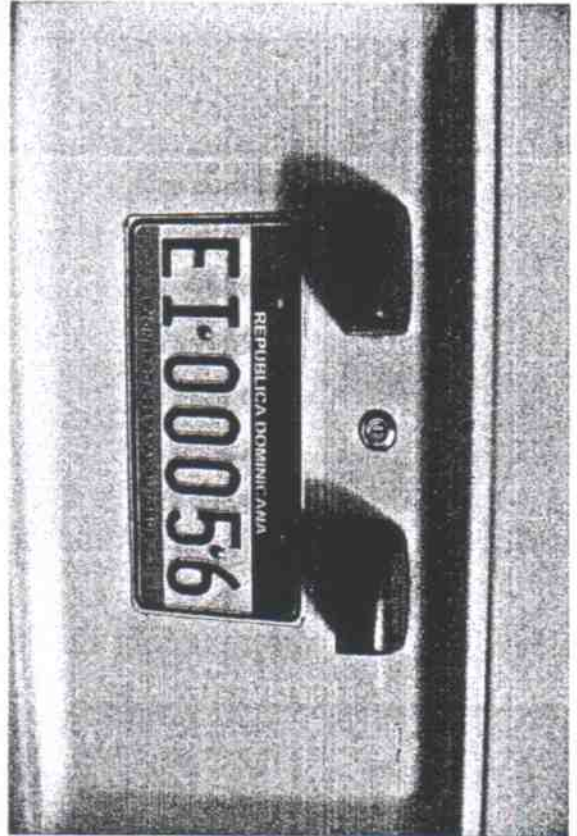
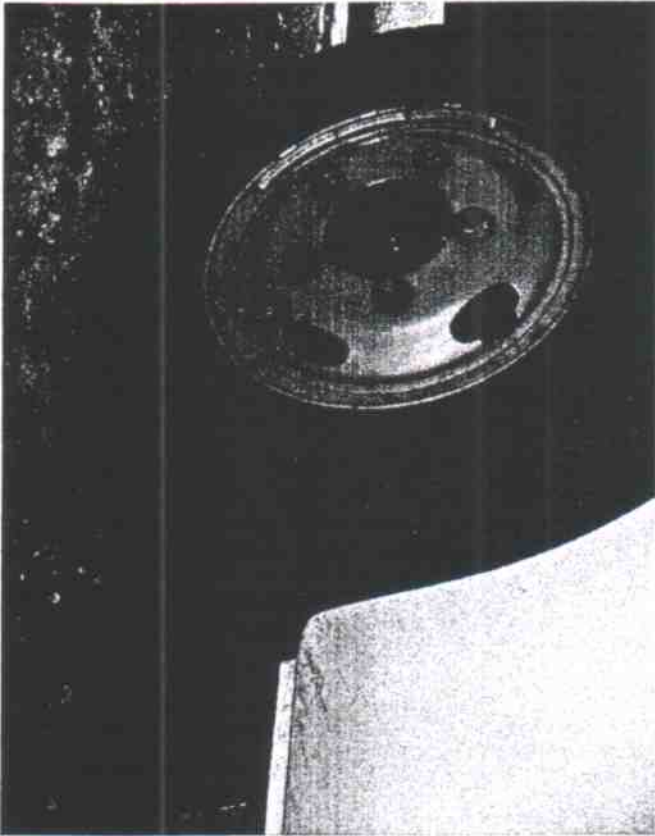

¡millirias que dan ca

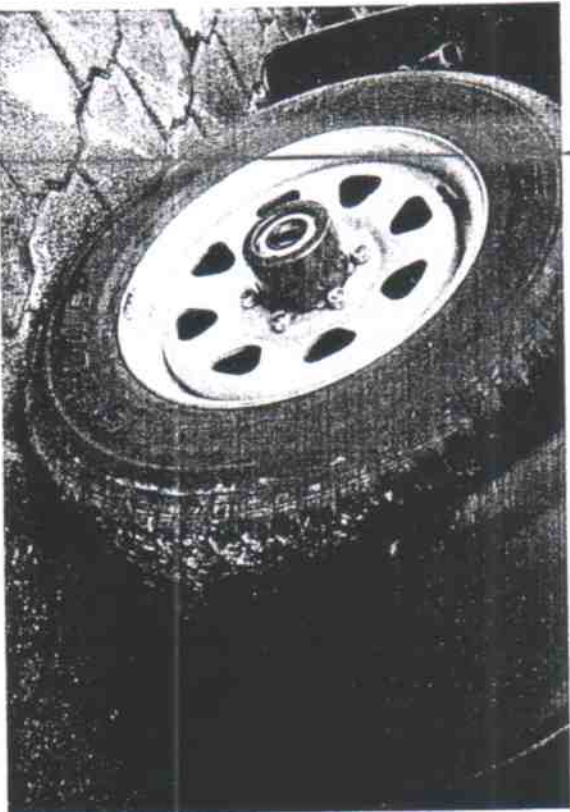
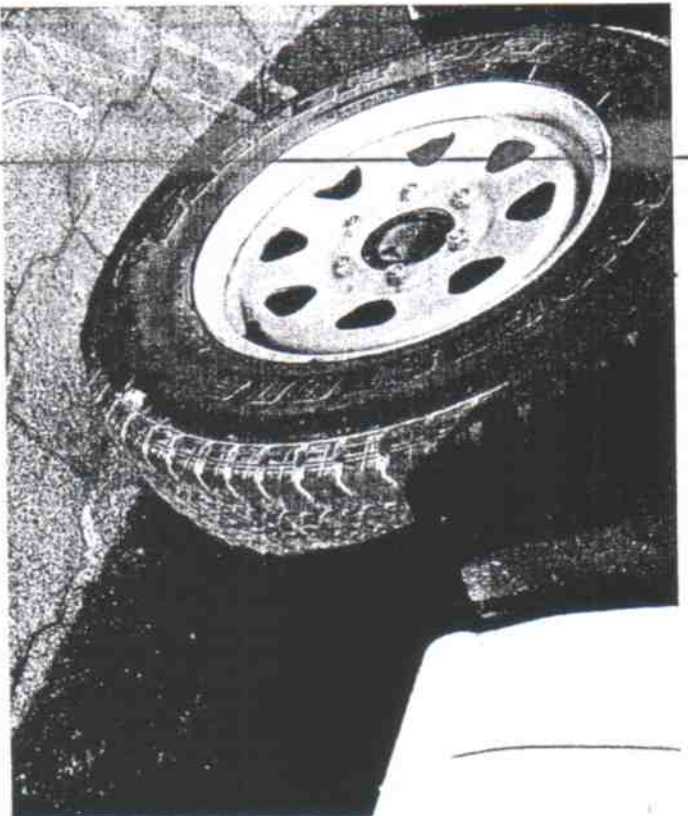
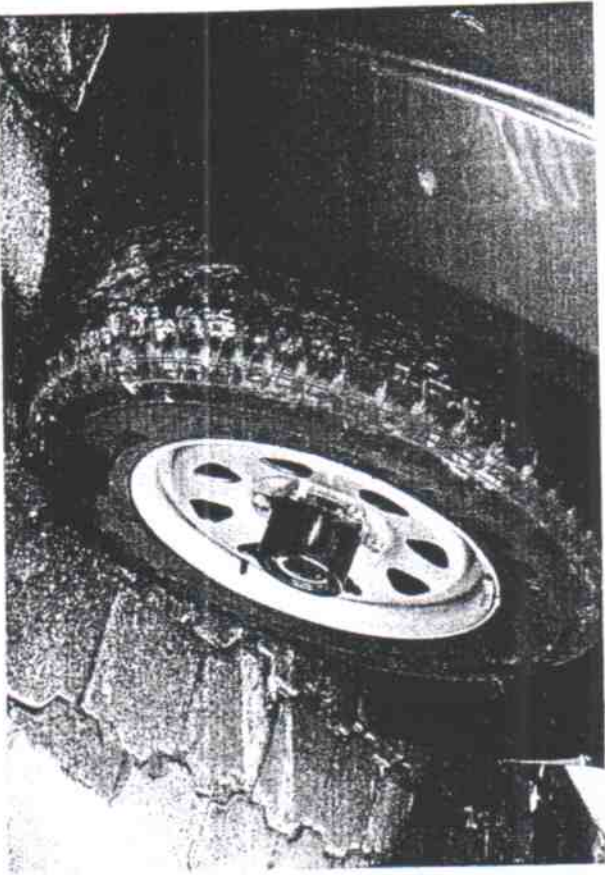
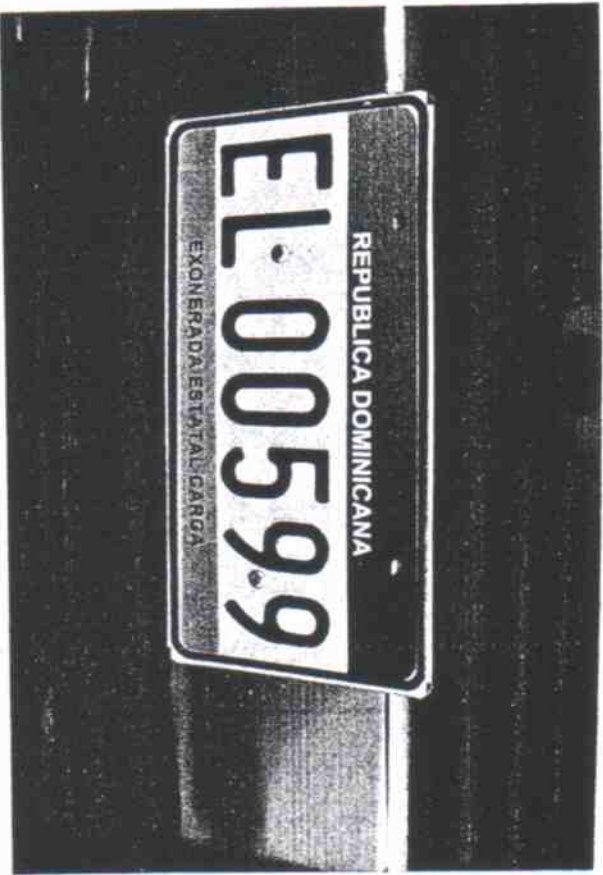



Mejoramos que un cu

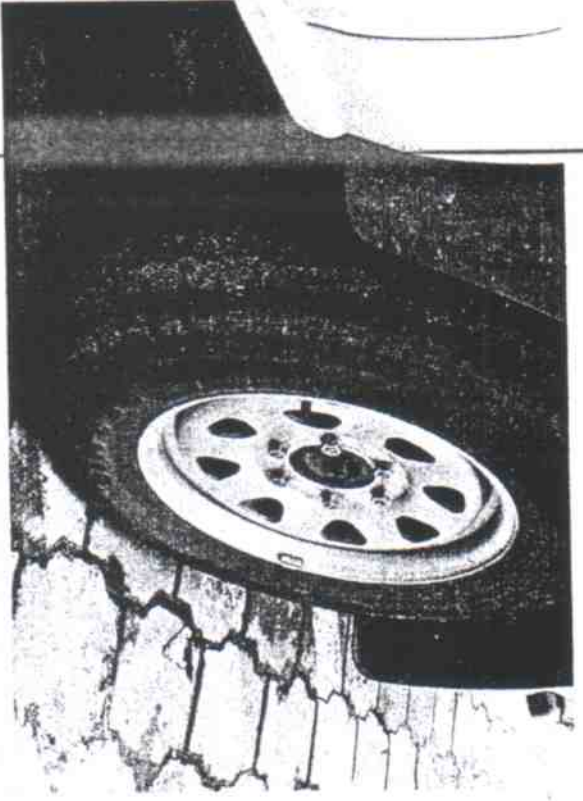

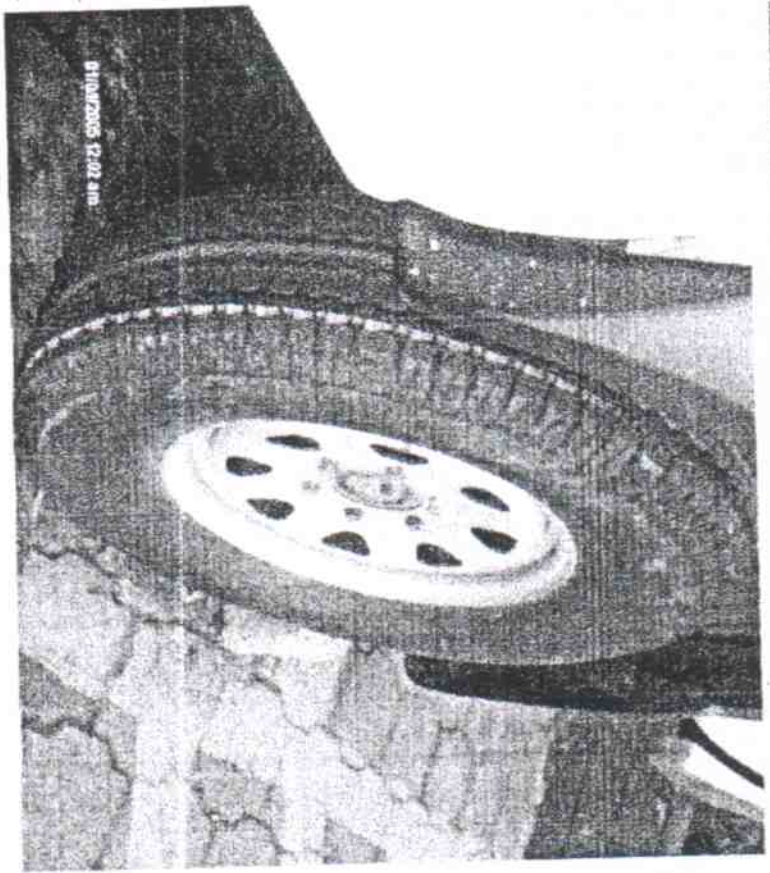

01/07/2005 12:02 am

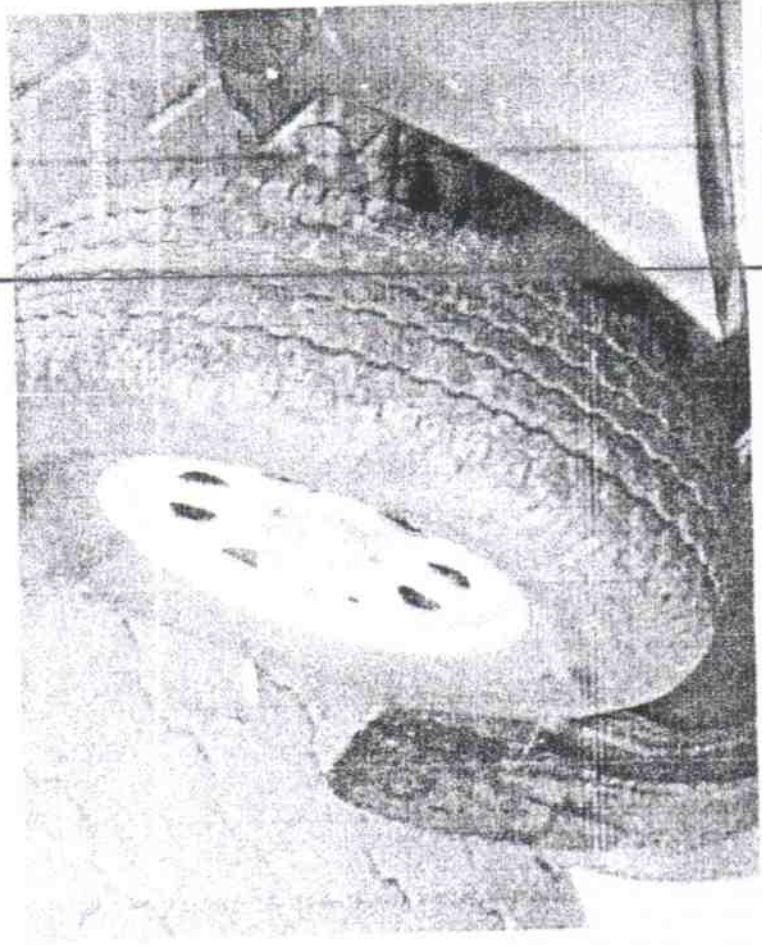
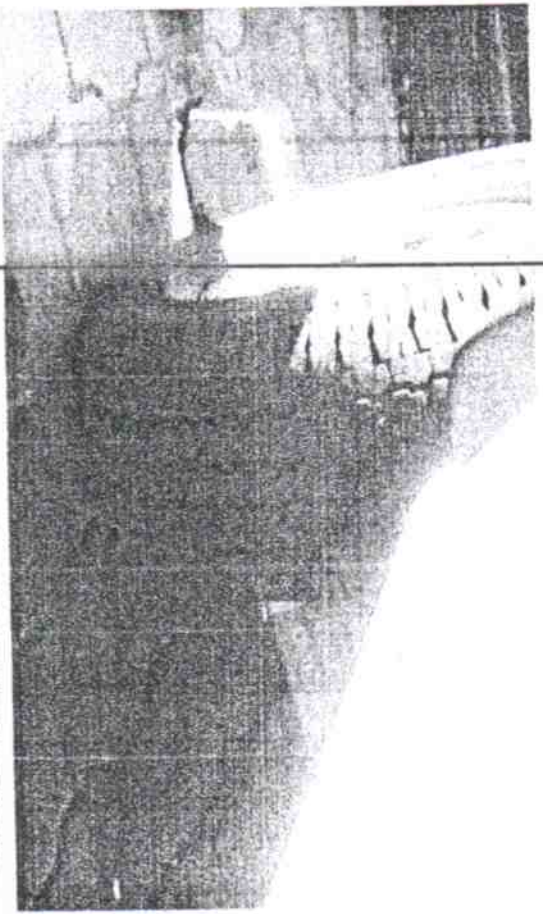

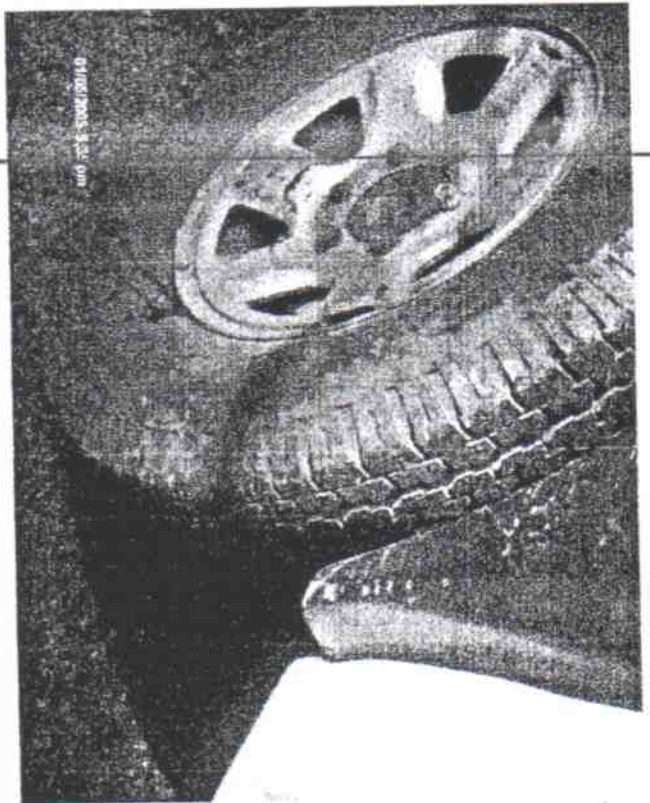
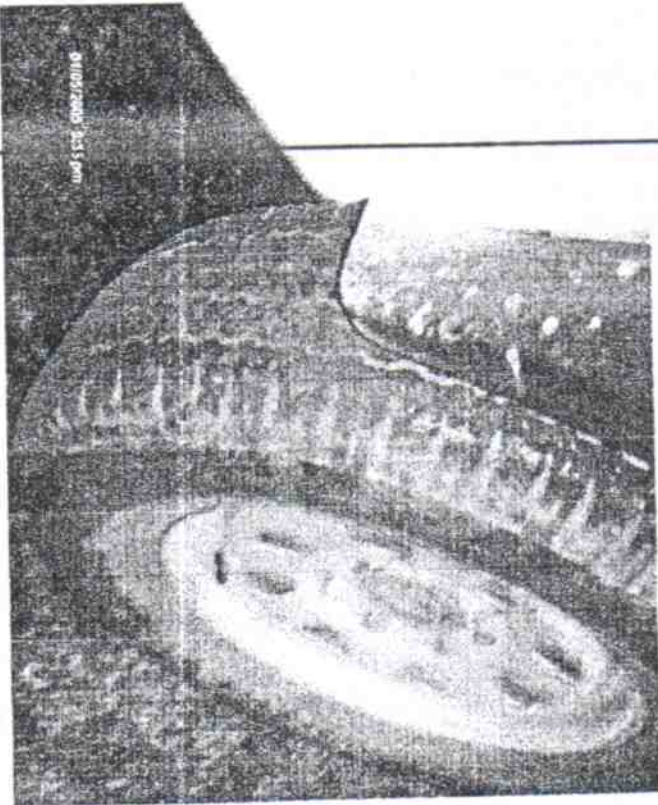
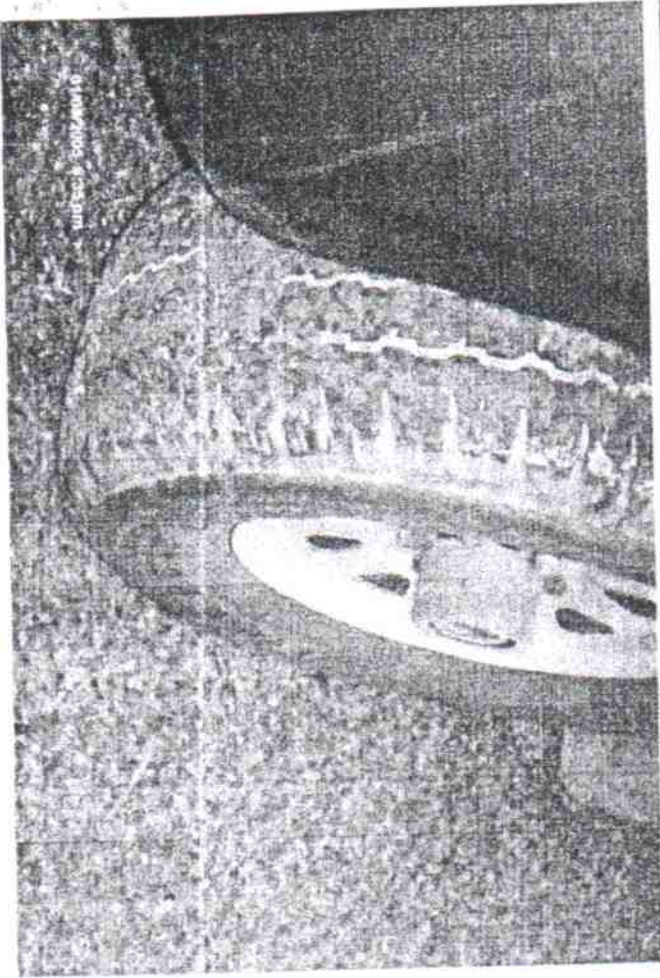

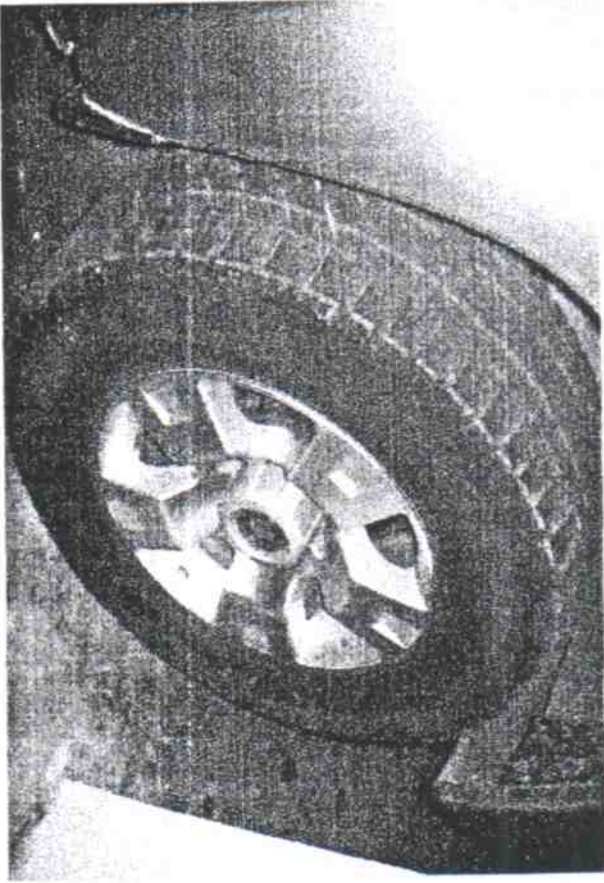

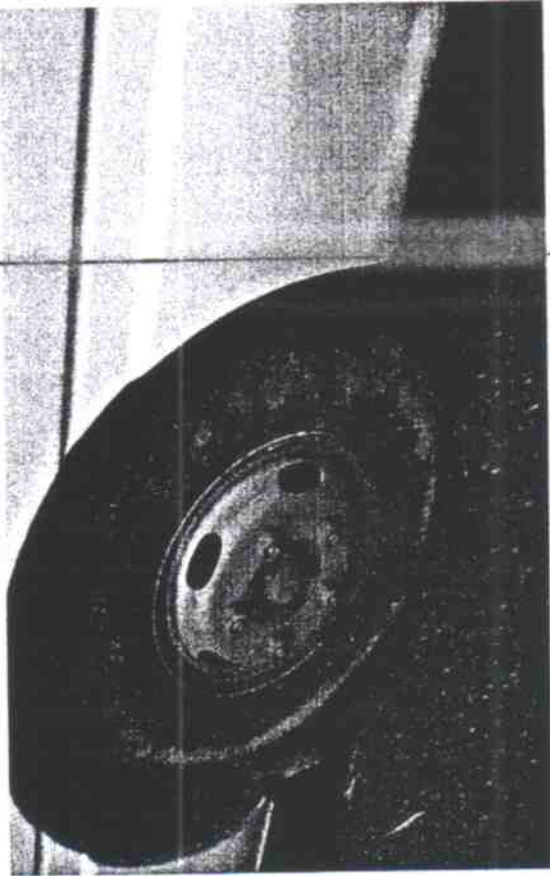
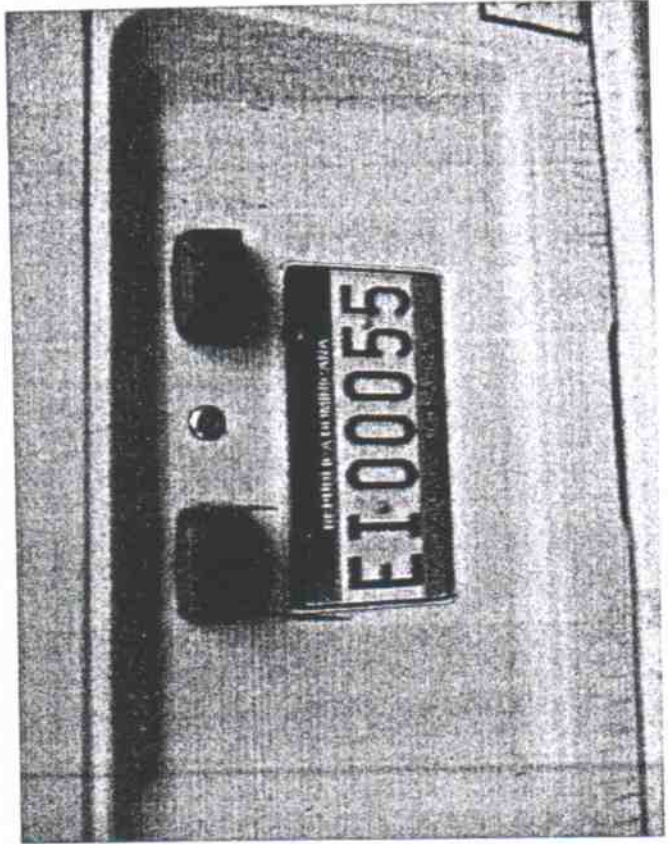
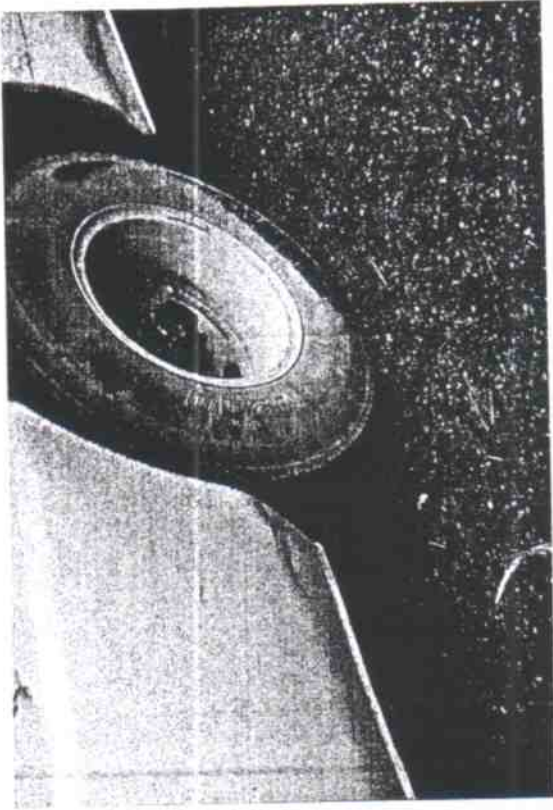

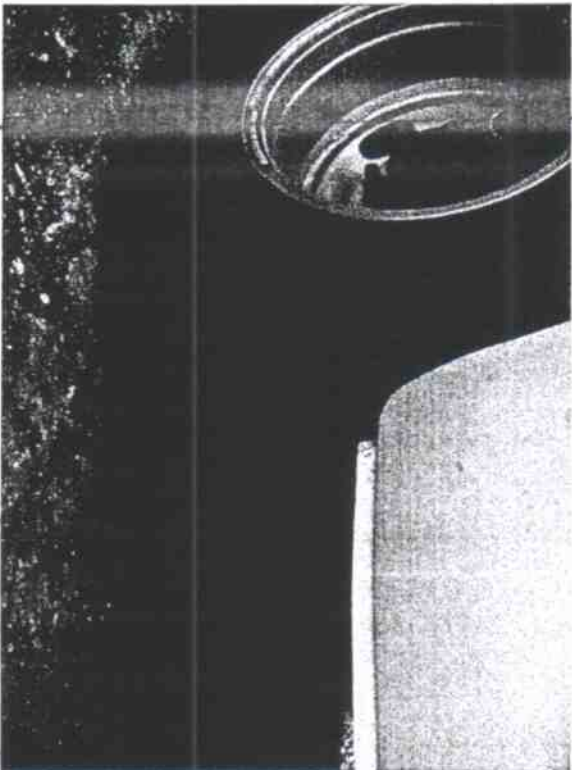
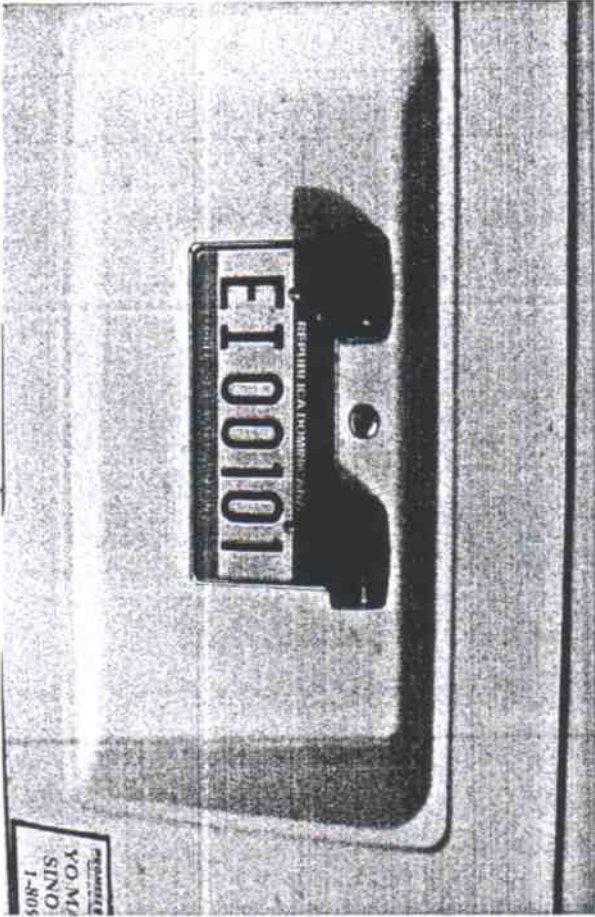

CHRONO

Desarrollado especialmente para equipar vans, furgonetas y pickups livianas. El neumático Chrono es el indicado para el transporte profesional de pequeñas cargas y pasajeros, permitiendo atender las características más importantes requeridas para este segmento: Agilidad y Flexibilidad.

Su estructura reforzada, diseño y nuevos compuestos proporcionan:

- *Mayor resistencia a impactos en el costado.
- *Mayor capacidad de carga con un paquete de cinturones mejorado.
- *Mayor capacidad de renovado con una optimización de los puntos críticos de la carga en la carcasa.
- *Mayor rendimiento kilométrico con una mayor profundidad de banda de rodamiento y mejor área de contacto entre piso y neumático.



Agilidad y flexibilidad en el Transporte

Durabilidad.

- Paquete de cinturones optimizado.
- Compuesto de hule mejorado.

Mayor capacidad de renovado.

- Optimización de los puntos críticos en la carcasa.

Mayor rendimiento kilométrico.

- Mayor profundidad de banda de rodamiento.
- Mayor área de contacto del neumático con piso.



Scorpion ATR

Scorpion
by
PIRELLI

El **SCORPION ATR** es un neumático perteneciente al Off/Road, concebido para quien necesita un gran desempeño y maniobrabilidad en caminos fuera de carretera combinado con el confort de la conducción dentro del asfalto sin descuidar el rendimiento kilométrico.



**Performance en
todo terreno**

- Optimización de la presión y diseño de la huella de contacto.
- Con una mayor área de contacto del neumático con el piso se obtiene una mejor distribución de la presión en la banda de rodadura para un desgaste más regular.
- Mejor confort plástico y vibraciones por medio de modelos dinámicos y prácticos.

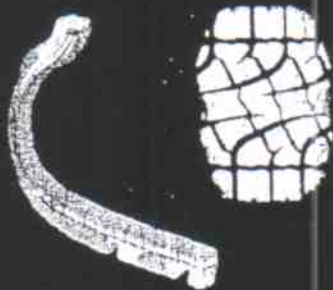

- Elemento protector de rin contra impactos para evitar descajamiento del neumático.



- Paquete rígido de cinturonas
2 Cinturonas de acero y 2 cinturonas de nylon a 0°



- Robusta carcasa de poliéster
- Estructura reforzada en las cejas y flexible en los costados.
- Innovación tecnológica de materiales.



Neumáticos >



Neumáticos para Camionetas

Neumáticos DESTINATION A/T



■ Neumático de tipo A/T (Todo terreno) para pick-ups y SUV's (Sport Utility Vehicle). Diseño de banda de rodadura con dibujo profundo, ranuras amplias y mayor número de elementos en los bloques, para aumentar la capacidad de tracción en caminos sin pavimentar y brindar excelente confort en ciudad. Gracias a su tecnología UNI-T, combina los beneficios de un neumático de automóvil, en cuanto a manejo silencioso en camionetas deportivas utilitarias, vans y pick-ups. Posee dos telas estabilizadoras de acero, reforzadas con una capa de nylon aplicada en forma de espiral, y debajo dos telas de poliéster para proporcionar resistencia, durabilidad y larga vida. Sus ventajas marcan la diferencia: Mejor conducción y estabilidad sobre caminos secos y mojados.

Sorprendente reducción del desgaste irregular. Excelente absorción de impactos. Muy bajo nivel de ruido. Increíble respuesta a altas velocidades. Compuesto especial que brinda un mayor frenado en seco y mojado.

Medida	Ancho de Llanta	Indice de Carga	Indice de Velocidad	Ancho de Sección	Diámetro
205/65R15	6	94	T	209	645
215/75R15	6	106 / 103	S	216	703
215/80R16	6	107	R	216	750
215/80R16	6	107	S	216	750
LT225/75R15	6	108 / 104	R	223	719
225/75R15C	6	110 / 108	S	223	719
LT235/75R15	6	104 / 101	S	235	733
235/75R15	6	110 / 107	R	235	733
245/75R16	7	114 / 111	R	248	774
LT255/75R15	7	109 / 105	R	255	763
LT255/75R15	7	109	S	255	763

Para solicitar más información sobre Neumáticos para Camionetas DESTINATION A/T

Stores Tyres Wheels Great Deals Services

Find a Store

Home > Tyres > Tyre brands > Dunlop > Dunlop Grandtrek AT22

Dunlop Grandtrek AT22



Like 0
Tweet

To check availability contact your nearest JAXQuickfit store.

Find your nearest store

Description

Dunlop Grandtrek AT22 is for 4X4 owners who are looking for performance both on and off road.

[read more >](#)

by Vehicle by Tyre Size

Vehicle Make

Any Vehicle Make

Vehicle Model

Any Vehicle Model

Year

Any Year

Search Now

Customer Satisfaction



The JAXQuickfit No Hassle Guarantee

[find out more >](#)

Dunlop Grandtrek AT22 key features

- Superior braking, cornering and handling in all conditions
- Strong casing to protect against off road hazards
- Reduced rolling resistance, which can enhance fuel economy

Dunlop Grandtrek AT22 specs

Need help choosing the right Tyres? Call JAXQuickfit now on 1300 367 897

Sizes	Width	Ratio	RIM	Load	Speed	OD	Run Flat	Price	Eco
(235/75R15)	235	75	15	109	S	733	No	Call Us	
(265/60R18)	265	60	18	110	H	775	No	Call Us	
(265/65R17)	265	65	17	112	T	776	No	Call Us	
(265/70R17)	265	70	17	115	S	804	No	Call Us	
(275/65R17)	275	65	17	115	T	790	No	Call Us	
(285/60R18)	285	60	18	116	V	802	No	Call Us	
(285/65R17)	285	65	17	116	H	802	No	Call Us	

Discounts for Seniors Card holders



Make the most of your membership by taking advantage of:

- 10% Discount on mechanical repairs
- 5% Discount on best brand tyres

[view more details](#)

Browse other Dunlop tyre models

[Dunlop Eco EC201 Tyres](#)

[Dunlop SP 377 Tyres](#)



CAMINHÃO

CT52

Pneu especialmente desenvolvido para a montagem em eixos direcionais e livres de veículos leves de transporte de carga e microônibus para percursos pavimentados e mistos de média e alta severidade de abrasão.



STORAGE ▶

BENEFÍCIOS E VANTAGENS

- Carcaça com reforço extra na região da banda de rodagem.
- Boa dirigibilidade.
- Ótimo rendimento quilométrico.

VEJA A LISTA COMPLETA DE MEDIDAS



MEDIDAS	ÍNDICE DE CARGA E CÓDIGO DE VELOCIDADE
7.5017 TL	121/116 L
7.0018 TT	117/116 L
7.5018 TT	122/118 J

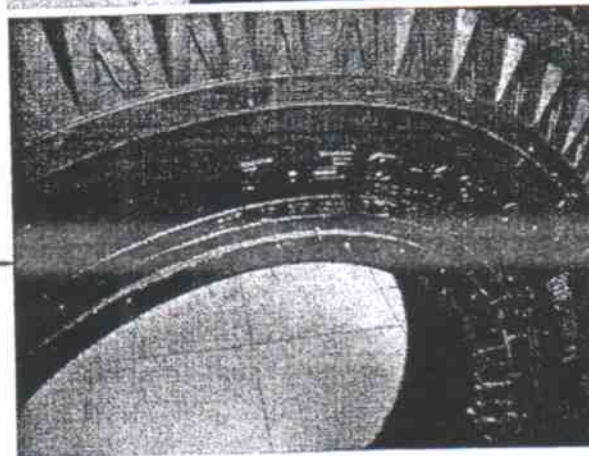
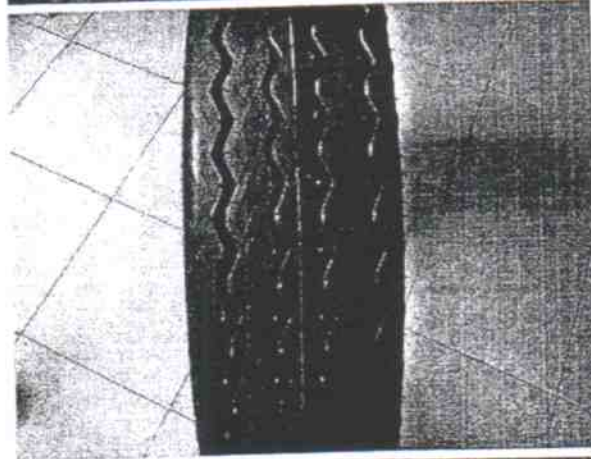
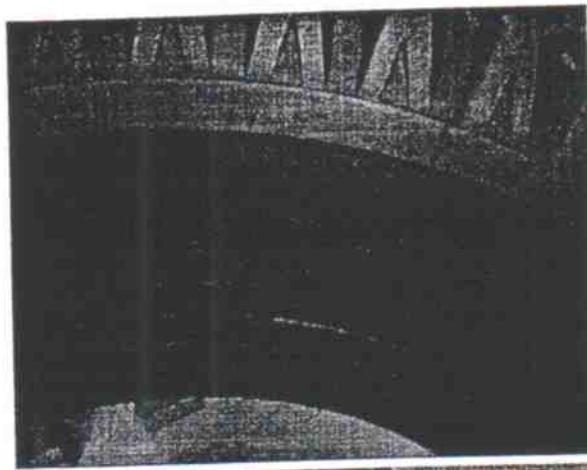

Este nuevo Caucho, tiene unas nuevas características que la hacen más atractiva como son mayor volumen de caucho en el costado, mayor y mejor integridad de cinturones gracias a su tecnología SATT, mayor regularidad en el consumo, es decir que su desgaste es uniforme, fácil montaje y desmontaje y mayor rendimiento kilométrico.

Adicionalmente, la Piattina, reduce las deformaciones y aumenta el índice de reencauche, haciéndola más duradera y confiable

Sus nuevos materiales la hacen más resistente a las laceraciones lo que le brinda tranquilidad al conductor a la hora de manejar su vehículo.

Este nueva Caucho, confirma y aumenta las razones por las cuales los conductores prefieren utilizar Cauchos Pirelli en sus vehículos.

