



BONANZA DOMINICANA, S. A.

RNC: 1-0101894-1

COTIZACION

NOMBRE: PROMESE CAL

CX:

TEL: 809 512-1313 Ext:250/400

EN: Lic. Aristides A Segura

MAIL: compras@promesecal.gov.do

END: Carlos Rodriguez Nieto 849 867-5791

05/04/2013

ANT	CODIGO	DESCRIPCION	Precio		TOTAL
			Neto	5/17BIS	
64	2900014	Gomas Nama 700 - 16 12PR TT Carretera (Set Goma/Tubo)	4,925.00	4,173.73	267,118.64
27	2900013	Gomas Nama 750 - 16 14PR TT Carretera (Set Goma/Tubo)	6,050.00	5,127.12	138,432.20
22	2200005	Gomas Firestone 205R16C 8PR TL Destination AT	7,160.00	6,067.80	133,491.63
15	2400044	Gomas Westlake 185R14C 8PR TL H160	3,655.00	3,097.46	46,481.88
25	2800001	Gomas Milestar 265/70R16 TL SU307	6,870.00	5,822.03	151,372.88
6	7770076	Gomas Hankook 285/60R17 TL RH06	10,555.00	8,944.92	53,869.49

Nama



Destination AT

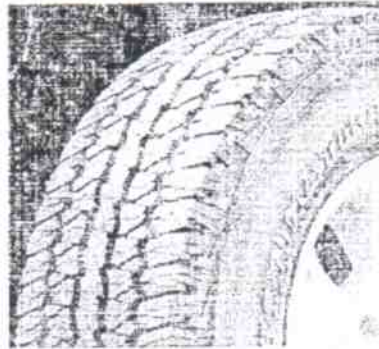

H160



Sud Total 750,546.61
 ITBIS 142,298.39
 Total RDS 932,845.00

SU307

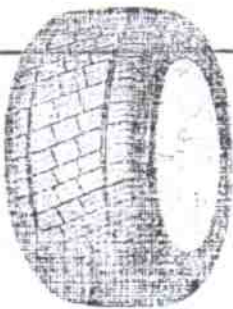

RH06



- NOTAS: 1) DESCUENTOS YA INCLUIDOS.
 2) ENTREGA INMEDIATA
 3) PRECIOS NETOS, ITBIS INCLUIDO SUJETO A CAMBIO SIN PREVIO AVISO
 4) LLAMAR ANTES, PARA VERIFICAR PRECIO Y/O EXISTENCIA.

GRACIAS POR PREFERIRNOS

Carlos Rodriguez Nieto
Preparado por

Ricardo Rubio
Gerente Ventas



COTIZACION

RNC 101-14869-1

Número: 01-CT-221707

Fecha: 05/04/2013

Id. Vendedor: HY01 - CLIENTES HYLSA

Condición: Pago CONTADO

O C.:

Modo Envío: TERRESTRE

Contacto:

Facturar a: 130125 PROMESECAL
DISTRITO NACIONAL DISTRITO NACIONAL

Dirección:

Teléfono: (000) 000-0000 Fax:

RNC: 00000000000

Cantidad	ID. de artículo	Descripción	Precio Lista	Precio Desc.	Precio total
64	10-0172	7.00-16 12PR 115/111J FIRESTONE T494	\$8,362.70	\$5,853.89	\$374,648.96
64	30-0174	7.00/7.50R16 TUBO RUBBERMIX TR75A	\$780.38	\$546.27	\$34,961.28
31	10-0140	205R16C 8PR 110/108S FIRESTONE DESTINATION A/T	\$8,192.53	\$5,734.77	\$177,777.87
15	10-0137	185R14C 8PR 102/100 Q FIRESTONE CV3000	\$5,478.35	\$3,834.84	\$57,522.60
27	10-1405	7.50-16 12PR 120/116 J FIRESTONE T-494	\$9,205.29	\$6,443.70	\$173,979.90
27	30-0174	7.00/7.50R16 TUBO RUBBERMIX TR75A	\$780.38	\$546.27	\$14,749.29
26	10-1140	265/70R16 112S BRIDGESTONE DUELER HT 840	\$10,014.02	\$7,009.81	\$182,255.06
6	10-1594	285/65R17 116H BRIDGESTONE DUELER H/L D683	\$25,712.48	\$17,998.74	\$107,992.44
 <i>one facts</i>					
Subtotal			\$1,123,887.40		\$1,123,887.40
ITBIS			\$202,299.78		\$202,299.78
Total			\$1,326,187.18		\$1,326,187.18

BRIDGESTONE

Firestone



ACDelco

Zona Industrial Herrera
Av. Lupetón Esq. Enriquillo
Santo Domingo, R. D. - Aptdo. Postal 949-2
Tel.: (809) 537-0110
Fax: (809) 537-2820

Plantini
Av. Winston Churchill No. 91,
Santo Domingo, R. D.
Tel.: (809) 537-0110 Opción 2
Fax: (809) 583-7222

Santiago
Av. Estrella Sadhana No. 151,
Ems. Miraflores, Santiago, R. D.
Tel.: (809) 581-1191
Fax: (809) 581-1086

email: ventas@grupohylsa.com
www: www.hylsa.com.do

SOLUCIONES AUTOMOTRICES

Soluciones Automotrices, S.A.
Santo Domingo, Rep. Dom.
Tel: 809-533-3999 * Fax: 809-535-6641
RNC # 124028663

COTIZACION #6510

CLIENTE
PROMESE*CAL

ZONA FRANCA IND. DE HERRERA
CIUDAD

ATN: COMPRAS Y CONTRATACIONES

FECHA: 11/4/2013
CONDICIONES: 30 DIAS
TELEFONO: 809-518-1313
EMAIL: COMPRAS@PROMESE*CAL.COM.DO

CODIGO	CANTIDAD	DESCRIPCION	PRECIO	VALOR (RD\$)
1916	64	GOMAS 700-16-12L PIRELLI CT52 C/TUBOS	6,672.60	427,046.40
1577	31	GOMAS 205R16-6L FIRESTONE DESTINATION	7,229.32	224,108.92
1970	15	GOMAS 185R14C-8L PIRELLI CHRONO	4,590.85	68,862.75
1913	27	GOMAS 750-16-14L PIRELLI CT52	8,000.30	216,008.10
1869	26	GOMAS 265/70R16 D840 BRIDGESTONE	8,247.25	214,428.50
0217	6	GOMAS 285/65R17 AT-22 DUNLOP	12,960.09	77,760.54
TOTAL	167		SUB TOTAL RD\$	1,228,215.21
			MAS 18% ITBIS	221,078.74
			TOTAL RD\$	1,449,293.95

NO. DOCUMENTO GC-2013-20

ENTREGA: INMEDIATA

ING. FRANKLIN MELENDEZ
GERENTE GENERAL