

MINISTERIO DE SALUD PÚBLICA Y ASISTENCIA SOCIAL
 MINISTERIO DE SALUD PUBLICA Y ASISTENCIA SOCIAL
 Programa de Medicamentos Esenciales

Adjudicación							
Trámite de Compras:	CMC-56/2017	No. Adjudicación	426	Fecha Adjudicación	28/08/2017	Estado	03-Aprobado
Proveedor:	Centro de Arte Uribe, SRL		R 130856109				
IT	Descripción	Cantidad Adjudicada	Unidad Adjudicada	Precio Unitario	Moneda	Total	
1	Sello pretintado rectangular (Recibido), según modelo.	3.00	ud	926.3000	RD	2,778.90	
10	Sello pre tintado redondo (Farmacéutica Recepción), según modelo.	3.00	ud	926.3000	RD	2,778.90	
11	Impresión en vinil adhesivo laminado matte, F/C, tamaño 6' Pulgs. x 3' Pulgs. (Empuje)	150.00	ud	53.1000	RD	7,965.00	
12	Etiqueta en adhesivo, F/C, tamaño 8cms. x 3cms. con terminación de cortado (Activo Fijo), según modelo.	15,000.00	ud	3.5400	RD	53,100.00	
14	Sticker (Número de Grupo) en colores lumínicos, tamaño 10cm. de diámetro (del 1 al 25) con terminación de cortado, según modelo	5,000.00	ud	17.7000	RD	88,500.00	
15	Impresión en vinil adhesivo laminado matte, F/C, tamaño 6" Pulgs. x 3" Pulgs. (Hale)	150.00	ud	53.1000	RD	7,965.00	
16	Impresión en vinil adhesivo sobre sintra de 3mm., F/C,tamaño 10' Pulgs. x 5' Pulgs. (Baño)	150.00	ud	94.4000	RD	14,160.00	
17	Impresión en vinil adhesivo sobre sintra de 3mm., F/C,tamaño 10' Pulgs. x 5' Pulgs. (Almacén)	150.00	ud	94.4000	RD	14,160.00	
18	Impresión en vinil adhesivo sobre sintra de 3mm., F/C,tamaño 10' Pulgs. x 5' Pulgs. (Oficina)	150.00	ud	94.4000	RD	14,160.00	
19	Impresión en vinil adhesivo sobre sintra de 3mm., F/C,tamaño 10' Pulgs. x 5' Pulgs. (Salida de Emergencia)	150.00	ud	94.4000	RD	14,160.00	
2	Sello pre tintado departamental redondo, según modelo.	3.00	ud	926.3000	RD	2,778.90	
20	Talonario de Conduce en papel NCR (original y copia rosada) para Almacén de Miscelaneos, según modelo	10.00	ud	413.0000	RD	4,130.00	
21	Talonario de Reporte de Colector en papel NCR (original y copias, azul/verde), bloques de 50 Form., según modelo	100.00	ud	129.8000	RD	12,980.00	
22	Impresión en cartulina, F/C, tamaño 8 1/2' Pulgs. x 11' Pulgs. (Tarjeta de Cuarentena), según modelo	15,000.00	ud	4.7200	RD	70,800.00	
23	Talonario Recetas Prog. Diabetes, papel NCR (original y copias amarilla/rosada), tamaño 8 1/2' Pulgs. x 5 1/2' Pulgs, según modelo	15.00	ud	295.0000	RD	4,425.00	
24	Talonario Control de Salida, papel NCR (original y copia rosada) para Almacén Región Norte (Santiago), según modelo	50.00	ud	295.0000	RD	14,750.00	
25	Impresión en cartulina, F/C, tamaño 8 1/2' Pulgs. x 11' Pulgs. (Tarjeta de Decomiso), según modelo.	1,000.00	ud	5.9000	RD	5,900.00	
3	Sello pretintado (Distribución), según modelo.	1.00	ud	926.3000	RD	926.30	
4	Sello pre tintado rectangular (Despachado), según modelo.	3.00	ud	926.3000	RD	2,778.90	
5	Sello pretintado rectangular (Urgente), según modelo.	1.00	ud	926.3000	RD	926.30	
7	Sello pretintado rectangular (Anulado), según modelo.	1.00	ud	926.3000	RD	926.30	
SubTotal RD\$						341,049.50	
Total Adjudicado RD\$						341,049.50	
Observaciones							
a) Los precios unitarios incluyen impuestos b) La evaluación de ofertas y detalle de la adjudicación están disponibles para consulta de los participantes en la Unidad de Compras de la Institución							

FIRMA RESPONSABLE AUTORIZADO

Responsable: _____ Nombre y Apellido

Cargo: _____



_____ Firma



MINISTERIO DE SALUD PÚBLICA Y ASISTENCIA SOCIAL

Sistema Integrado de Gestión Financiera

Orden de Compra-OR-2017-636

Programa de Medicamentos Esenciales

17495257

Nro. Contrato / Año: 636/17
 Fecha: 21/08/2017 a 21/08/2017
 Descripción: Sellos e impresiones varias para diferentes Deptos. de la institución.

Obra:

Datos del Proveedor

Razón Social: Centro de Arte Uribe, SRL RNC-130856109
 Nombre Comercial: Centro de Arte Uribe, SRL
 Domicilio Comercial: Avenida San Martin, Plaza San Martin, 1, 82 Tel: 809-684-8662

Datos generales del Contrato

Trámite de Compra asociado: 2017-CMC-56 Certificación Contraloría:
 Anticipo: RD\$ 0 Retención%:
 Ampliación %: 0 Total: RD\$ 341,049.50
 Observaciones:
 Modalidad Pago: Crédito
 Cotización S/N.

Detalle

IT	Descripción	Cantidad	Unidad	Mon	Precio Unit s/ITBIS	Imp Moneda Orig s/ITBIS	% Descuento	ITBIS Total Moneda Orig
1	Sello pretintado rectangular (Recibido), según modelo.	3	ud	RD	785.00	2,355.00	0.00	423.90
						Total Otros Impuestos		0.00
						Subtotal Moneda Original		2,778.90
Observación:								
2	Sello pre tintado redondo (Farmacéutica Recepción), según modelo.	3	ud	RD	785.00	2,355.00	0.00	423.90
						Total Otros Impuestos		0.00
						Subtotal Moneda Original		2,778.90
Observación:								
3	Impresión en vinil adhesivo laminado matte, F/C, tamaño 6' Pulgs. x 3' Pulgs. (Empuje)	150	ud	RD	45.00	6,750.00	0.00	1,215.00
						Total Otros Impuestos		0.00
						Subtotal Moneda Original		7,965.00
Observación:								
4	Etiqueta en adhesivo, F/C, tamaño 8cms. x 3cms. con terminación de cortado (Activo Fijo), según modelo.	15000	ud	RD	3.00	45,000.00	0.00	8,100.00
						Total Otros Impuestos		0.00
						Subtotal Moneda Original		53,100.00
Observación:								

FIRMA RESPONSABLE AUTORIZADO

 Firma
 Nombre y Apellido

 Firma
 Nombre y Apellido





MINISTERIO DE SALUD PÚBLICA Y ASISTENCIA SOCIAL

Sistema Integrado de Gestión Financiera

Orden de Compra-OR-2017-636

Programa de Medicamentos Esenciales

Detalle

IT	Descripción	Cantidad	Unidad	Mon	Precio Unit s/ITBIS	Imp Moneda Orig s/ITBIS	% Descuento	ITBIS Total Moneda Orig
5	Sticker (Número de Grupo) en colores lumínicos, tamaño 10cm. de diámetro (del 1 al 25) con terminación de cortado, según modelo	5000	ud	RD	15.00	75,000.00	0.00	13,500.00
						Total Otros Impuestos		0.00
						Subtotal Moneda Original		88,500.00
Observación:								
6	Impresión en vinil adhesivo laminado matte, F/C, tamaño 6" Pulgs. x 3" Pulgs. (Hale)	150	ud	RD	45.00	6,750.00	0.00	1,215.00
						Total Otros Impuestos		0.00
						Subtotal Moneda Original		7,965.00
Observación:								
7	Impresión en vinil adhesivo sobre sintra de 3mm., F/C,tamaño 10' Pulgs. x 5' Pulgs. (Baño)	150	ud	RD	80.00	12,000.00	0.00	2,160.00
						Total Otros Impuestos		0.00
						Subtotal Moneda Original		14,160.00
Observación:								
8	Impresión en vinil adhesivo sobre sintra de 3mm., F/C,tamaño 10' Pulgs. x 5' Pulgs. (Almacén)	150	ud	RD	80.00	12,000.00	0.00	2,160.00
						Total Otros Impuestos		0.00
						Subtotal Moneda Original		14,160.00
Observación:								
9	Impresión en vinil adhesivo sobre sintra de 3mm., F/C,tamaño 10' Pulgs. x 5' Pulgs. (Oficina)	150	ud	RD	80.00	12,000.00	0.00	2,160.00
						Total Otros Impuestos		0.00
						Subtotal Moneda Original		14,160.00
Observación:								
10	Impresión en vinil adhesivo sobre sintra de 3mm., F/C,tamaño 10' Pulgs. x 5' Pulgs. (Salida de Emergencia)	150	ud	RD	80.00	12,000.00	0.00	2,160.00
						Total Otros Impuestos		0.00
						Subtotal Moneda Original		14,160.00
Observación:								
11	Sello pre tintado departamental redondo, según modelo.	3	ud	RD	785.00	2,355.00	0.00	423.90
						Total Otros Impuestos		0.00
						Subtotal Moneda Original		2,778.90

Observación:

FIRMA RESPONSABLE AUTORIZADO



Firma

Nombre y Apellido

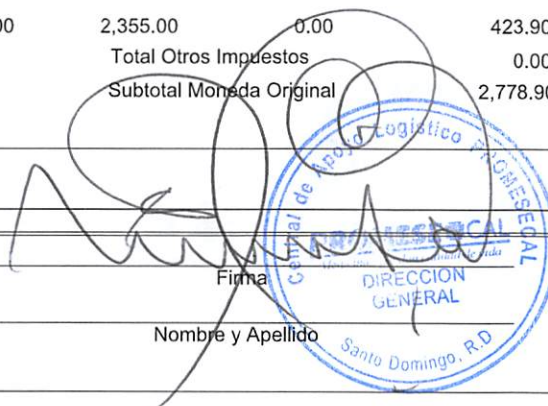

Firma

Nombre y Apellido



MINISTERIO DE SALUD PÚBLICA Y ASISTENCIA SOCIAL

Sistema Integrado de Gestión Financiera

Orden de Compra-OR-2017-636

Programa de Medicamentos Esenciales

Detalle

IT	Descripción	Cantidad	Unidad	Mon	Precio Unit s/ITBIS	Imp Moneda Orig s/ITBIS	% Descuento	ITBIS Total Moneda Orig
12	Talonario de Conduce en papel NCR (original y copia rosada) para Almacén de Miscelaneos, según modelo	10	ud	RD	350.00	3,500.00	0.00	630.00
						Total Otros Impuestos		0.00
						Subtotal Moneda Original		4,130.00
Observación:								
13	Talonario de Reporte de Colector en papel NCR (original y copias, azul/verde), bloques de 50 Form., según modelo	100	ud	RD	110.00	11,000.00	0.00	1,980.00
						Total Otros Impuestos		0.00
						Subtotal Moneda Original		12,980.00
Observación:								
14	Impresión en cartulina, F/C, tamaño 8 1/2' Pulgs. x 11' Pulgs. (Tarjeta de Cuarentena), según modelo	15000	ud	RD	4.00	60,000.00	0.00	10,800.00
						Total Otros Impuestos		0.00
						Subtotal Moneda Original		70,800.00
Observación:								
15	Talonario Recetas Prog. Diabetes, papel NCR (original y copias amarilla/rosada), tamaño 8 1/2' Pulgs. x 5 1/2' Pulgs, según modelo	15	ud	RD	250.00	3,750.00	0.00	675.00
						Total Otros Impuestos		0.00
						Subtotal Moneda Original		4,425.00
Observación:								
16	Talonario Control de Salida, papel NCR (original y copia rosada) para Almacén Región Norte (Santiago), según modelo	50	ud	RD	250.00	12,500.00	0.00	2,250.00
						Total Otros Impuestos		0.00
						Subtotal Moneda Original		14,750.00
Observación:								
17	Impresión en cartulina, F/C, tamaño 8 1/2' Pulgs. x 11' Pulgs. (Tarjeta de Decomiso), según modelo.	1000	ud	RD	5.00	5,000.00	0.00	900.00
						Total Otros Impuestos		0.00
						Subtotal Moneda Original		5,900.00
Observación:								
18	Sello pretintado (Distribución), según modelo.	1	ud	RD	785.00	785.00	0.00	141.30
						Total Otros Impuestos		0.00
						Subtotal Moneda Original		926.30

FIRMA RESPONSABLE AUTORIZADO



Firma

Nombre y Apellido

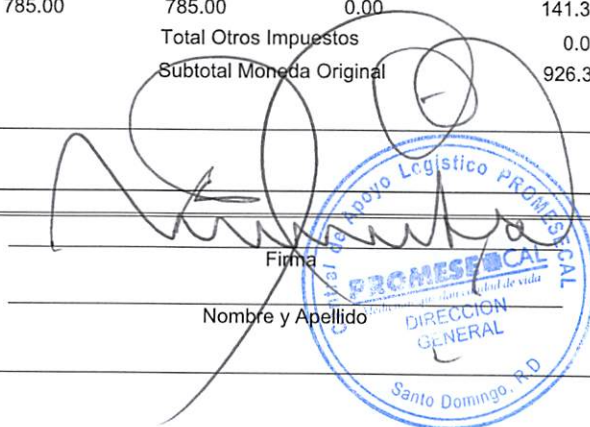

Firma

Nombre y Apellido



MINISTERIO DE SALUD PÚBLICA Y ASISTENCIA SOCIAL

Sistema Integrado de Gestión Financiera

Orden de Compra-OR-2017-636

Programa de Medicamentos Esenciales

Detalle

IT	Descripción	Cantidad	Unidad	Mon	Precio Unit s/ITBIS	Imp Moneda Orig s/ITBIS	% Descuento	ITBIS Total Moneda Orig
19	Sello pre tintado rectangular (Despachado), según modelo.	3	ud	RD	785.00	2,355.00	0.00	423.90
						Total Otros Impuestos		0.00
						Subtotal Moneda Original		2,778.90
Observación:								
20	Sello pretintado rectangular (Urgente), según modelo.	1	ud	RD	785.00	785.00	0.00	141.30
						Total Otros Impuestos		0.00
						Subtotal Moneda Original		926.30
Observación:								
21	Sello pretintado rectangular (Anulado), según modelo.	1	ud	RD	785.00	785.00	0.00	141.30
						Total Otros Impuestos		0.00
						Subtotal Moneda Original		926.30
Observación:								

Subtotal	RD\$
Total ITBIS	289,025.00
Total Descuentos	52,024.50
Total Otros Impuestos	0.00
Total	0.00
	341,049.50

FIRMA RESPONSABLE AUTORIZADO



Firma

Nombre y Apellido

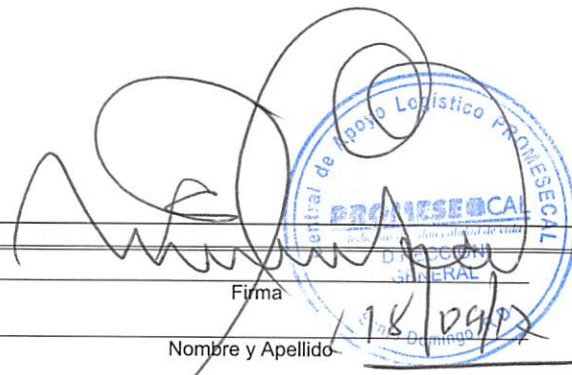

Firma

Nombre y Apellido