

" Año de la Superación del Analfabetismo "

26 de Febrero del 2014

CM-03-2014

Señores:
Ciudad.

Estimados Señores:

Por medio de la presente, y en cumplimiento a las disposiciones de la **Ley 340-06** sobre Compras, Contrataciones Públicas de Bienes, Servicios, Obras y Concesiones, le invitamos formalmente a presentar cotización de los productos que se describen a continuación:

Cantidad	Descripción
6	Impermeabilización con lona asfáltica para las Farmacias del Pueblo detalladas en el cuadro anexo. (planos anexos y ubicación de cada farmacia).

Los invitados tienen un plazo de **cinco (5) días** para presentar sus cotizaciones, las cuales deberán ser debidamente acusadas. La no presentación de la cotización supondrá para **PROMESE/CAL** la declinatoria por parte del oferente invitado a participar en esta modalidad de compra.

Atentamente,

Lic. Aristides A. Segura
Gerente de Compras y Contrataciones
809-518-1313 ext. 250
809-537-8164 Fax
compras@promesecal.gov.do



Nota: Enviar cotización en sobre cerrado, establecer condiciones de pago (crédito o de contado).
AS/jf

Cuadro perteneciente al Proceso de Compras CM-03-2014 de PROMESE/CAL

Farmacias del Pueblo	Provincia	Ubicación
1.- Hospital Yapour Hedded	María Trinidad Sánchez	Autopista nagua salida San Francisco de Macorís.
2.- Clínica Rural el Factor	María Trinidad Sánchez	Calle 27 de febrero #13 municipio el factor.
3.- Clínica Rural Abreu	María Trinidad Sánchez	Autopista rio San Juan cabrera, sección abreu, municipio de cabrera.
4.- Hosp. Municipal Engombe	Santo Domingo Oeste	c/francisco Alberto Caamaño deño, sector ivan klan guzman.
5.- Centro de Salud Integral PROFAMILIA (club rotario)	Duarte	c/bono, esq. Patio Olivier, municipio de San Fco. de macoris.
6.- Hosp. Traumatológico Prof. Juan Bosh	La Vega	Autopista duarte #101, municipio el pino.

Observaciones:

- Seis (6) Farmacias del Pueblo.
- Impermeabilización con Lona Asfáltica.
- Anexos planos de cada una de las Farmacias.
- Cualquier inquietud contactar a "José Flaquer" al teléfono 809-518-1313 ext: 250, Flaquerjf@gmail.com

PROMESCA

PROYECTO:

Levantamiento Planimetrico
Farmacias del Pueblo

UBICACION:

Centro de Salud Integral
Pro Familia (Club
Rotario), San Francisco
de Macoris, Duarte

LEVANTAMIENTO POR:

Arq. Angela Tavares

LEVANTAMIENTO POR:

Ing. Victor Beevers

DISEÑO ELECTRICO:

XXXXXXXXXX

DISEÑO SANITARIO:

XXXXXXXXXX

DIBAJADO:

Arq. Angela Tavares

CONTENIDO:

PLANTA ARQUITECTONICA

FECHA:

Noviembre 2013

ESCALA: 1:50

Firmado de Ingresación 11017:

01

02



TABLA DE PUERTAS

- P1=1.00x 2.23
- P2=0.80 x 2.15
- P3=0.81 x 2.15

TABLA DE VENTANAS

- V1=1.20 x 1.20 A=1.03
- V2=1.20 x 1.20 A=1.02
- V3=0.60 x 0.60 A=1.80
- V4=0.51 x 0.60 A=1.64
- V5=1.20 x 1.20 A=1.05

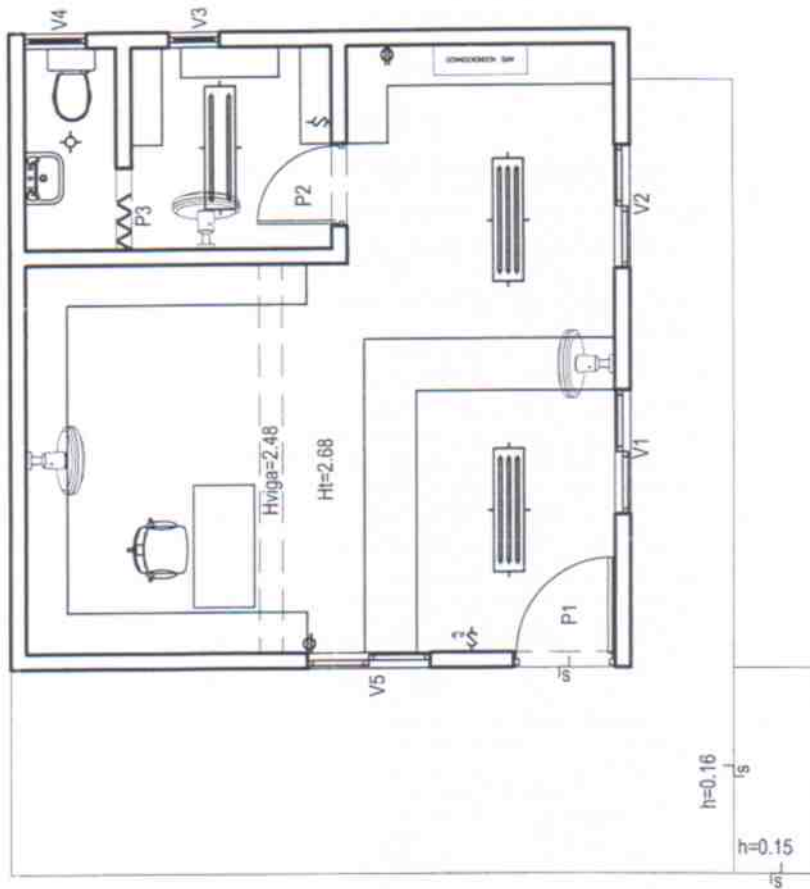
Central de Promesca
Servicios Planimetricos
San Francisco de Macoris, Provincia Duarte



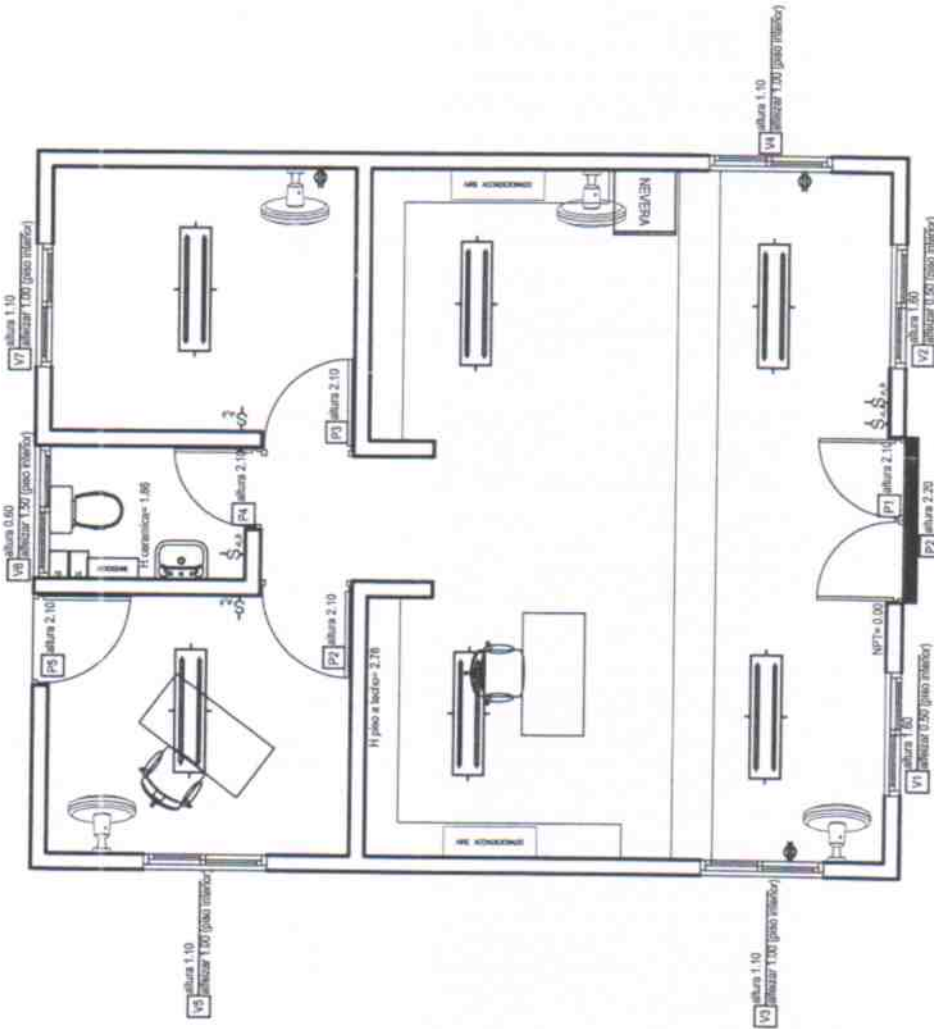

PROMESECAL	PROYECTO: Farmacias del Pueblo	UBICACION: Hospital Municipal Engombe	LEVANTAMIENTO POR: Arq. Candy Melo	LEVANTAMIENTO POR: Ing. Tefi Batista	DISEÑO ELECTRICOS: XXXXXXXXXXXX	DISEÑO SANITARIO: XXXXXXXXXXXX	DIBUJADO: Arq. Candy Melo	CONTENIDO: PLANTA ARQUITECTONICA
-------------------	--	---	--	--	---	--	-------------------------------------	--

PROMESSECA	PROYECTO:	Farmacias del Pueblo
	UBICACION:	Hospital Municipal Engombe
	LEVANTAMIENTO POR:	Arq. Candy Melo
	LEVANTAMIENTO POR:	Ing. Tefi Batista
	DISEÑO ELECTRICOS:	XXXXXXXXXX
	DISEÑO SANITARIO:	XXXXXXXXXX
	DIGITADO:	Arq. Candy Melo
	CONTENIDO:	PLANTA DIMENSIONADA

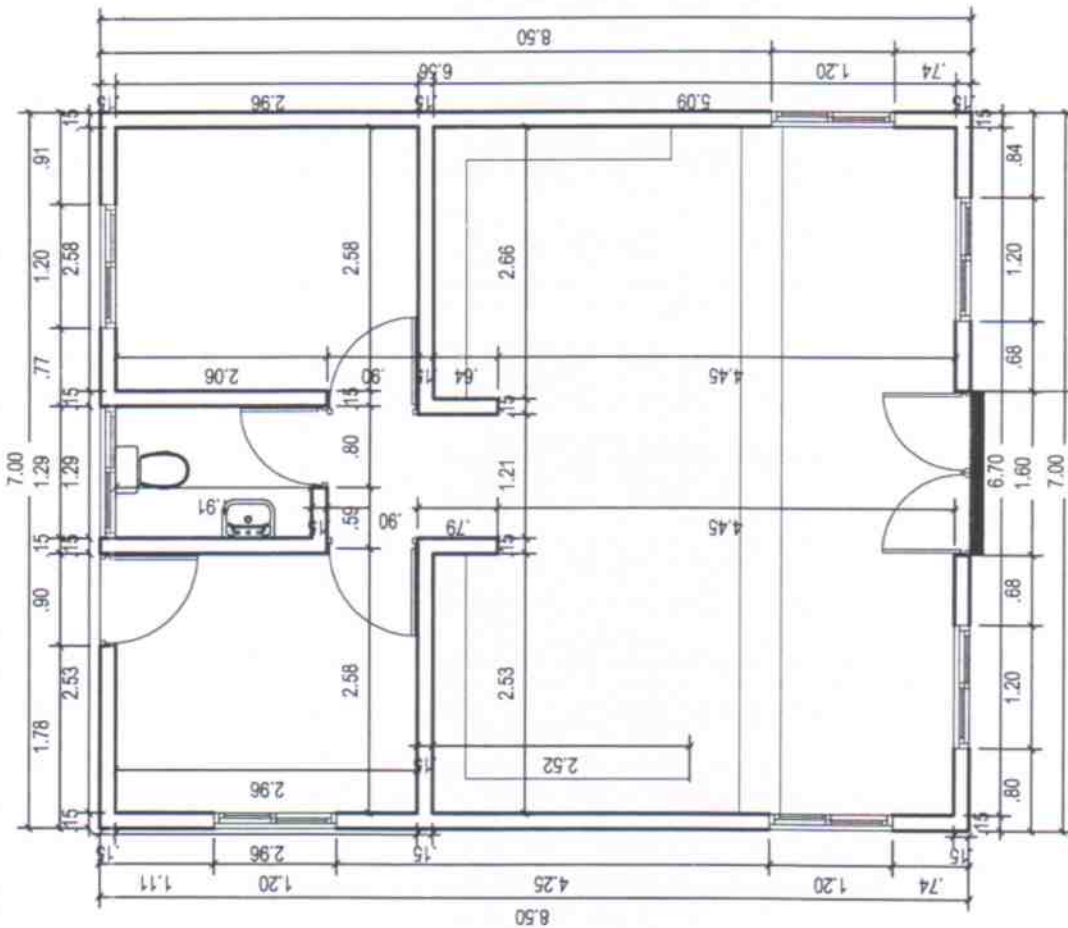

20/11/10



	PROYECTO: Construcción Farmacia del Pueblo	UBICACION: Hospital Prof. Juan Bosch (Traumatológico), La Vega	DISEÑO ARQUITECTONICO: Arq. Julissa Alcantara	DISEÑO ESTRUCTURAL: Ing. Ivan Rodriguez	DISEÑO ELECTRICO: Ing. Ivan Rodriguez	DISEÑO SANITARIO: Ing. Ivan Rodriguez	NOTAS: Arq. Julissa Alcantara Arq. Luis Lopez	CONTENIDO: PLANTA ARQUITECTONICA	FECHA: DICIEMBRE 2008	01	ARG-01
---	--	--	---	---	---	---	--	--	---------------------------------	-----------	---------------



■ MURO DE 20
 ■ MURO DE (REPARTICIÓN ACTUAL) 10
 ■ MURO DE (15 CM)

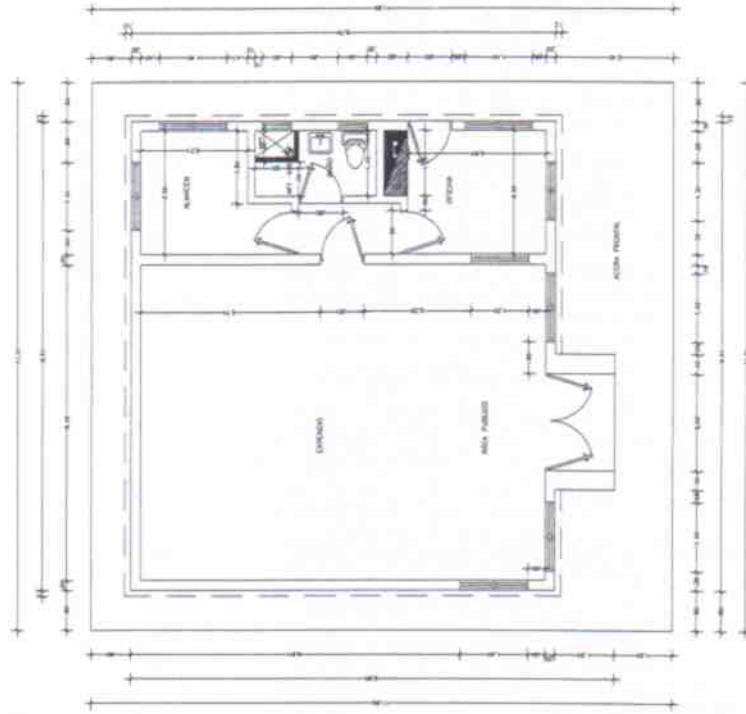

PLANTA DIMENSIONADA



PROYECTO: Construcción Farmacia del Pueblo

UBICACIÓN: Hospital Prof. Juan Bosch (Traumatológico) La Vega

DISEÑO ARQUITECTÓNICO: Arq. Julissa Alcantara

DISEÑO ESTRUCTURAL: Ing. Ivan Rodriguez

DISEÑO ELECTRICO: Ing. Ivan Rodriguez

DISEÑO SANITARIO: Ing. Ivan Rodriguez

DISEÑO: Arq. Julissa Alcantara Arq. Luis Lopez

CONTENIDO: PLANTA DIMENSIONADA

FECHA: DICIEMBRE 2008	02
ESCALA: 1:100	ARG-02



TABLA DE PUERTAS

P1=1.60x 2.10
P2=0.90x 2.12
P3=0.90x 2.10
P4=0.80x 2.10

TABLA DE VENTANAS

V1=1.20x 1.11 A=0.98
V2=1.20x 0.90 A=1.18
V3=0.80x 0.60 A=1.32
V4=1.20x 0.60 A=1.52
V5=1.20x 1.00 A=0.50

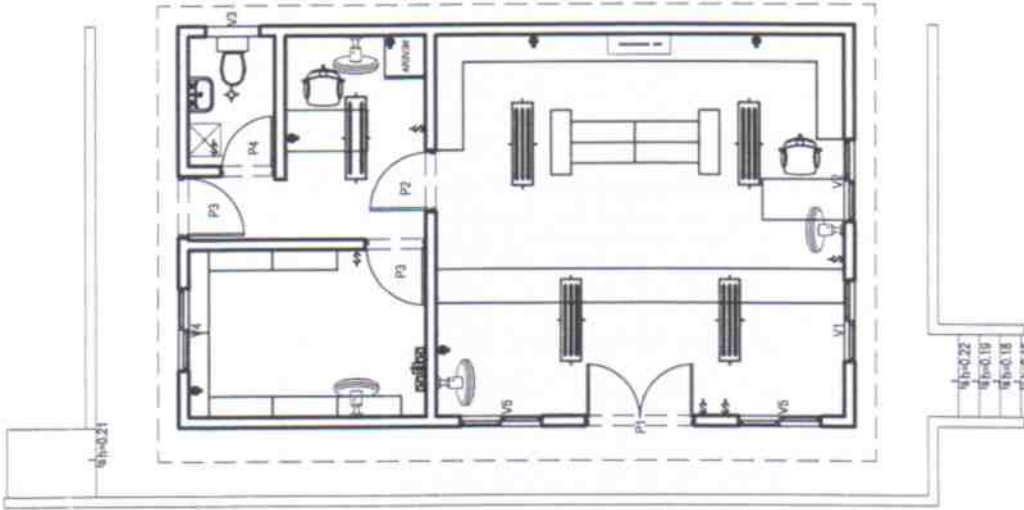
HOSPITAL DR. ANTONIO YAPOUR HEDED,
PROVINCIA MARIA TRINIDAD SANCHEZ.

Handwritten signature



PROYECTO: Levantamiento Planimétrico Farmacias del Pueblo	UBICADOR: HOSPITAL DR. ANTONIO YAPOUR HEDED, MARIA TRINIDAD SANCHEZ	LEVANTAMIENTO POR: Arq. Angela Tavares	LEVANTAMIENTO POR: Ing. Victor Beavers	OSERO ELECTRICO: XXXXXXXXXX	OSERO SANITARIO: XXXXXXXXXX	DISEÑADO: Arq. Angela Tavares	CONTENIDO: PLANTA ARQUITECTONICA	FECHA: MAYO 2013	01	02
								ESCALA: 1:75		Formato de Impresión 11x17"

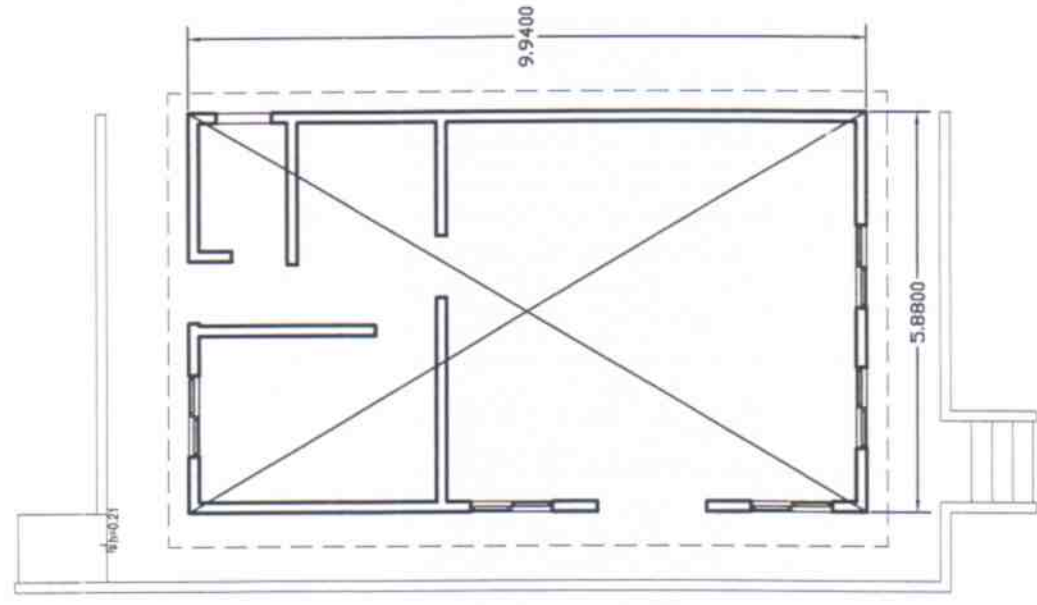

HOSPITAL DR. ANTONIO YAPOUR HEDDED,
 PROVINCIA MARIA TRINIDAD SANCHEZ



PROYECTO:
 Levantamiento Planimetrico
 Farmacias del Pueblo

UBICACION:
 HOSPITAL DR. ANTONIO
 YAPOUR HEDDED, MARIA
 TRINIDAD SANCHEZ

LEVANTAMIENTO POR:
 Arq. Angela Tavares

LEVANTAMIENTO POR:
 Ing. Victor Beevers

DISEÑO ELECTRICO:
 XXXXXXXXXXXX

DISEÑO SANTANDRO
 XXXXXXXXXXXX

DIBUJADO:
 Arq. Angela Tavares

CONTENIDO:
 PLANTA DE TECHO

FECHA: MAYO 2013	02
ESCALA: 1:75	
Formato de Imprimacion 11x17"	

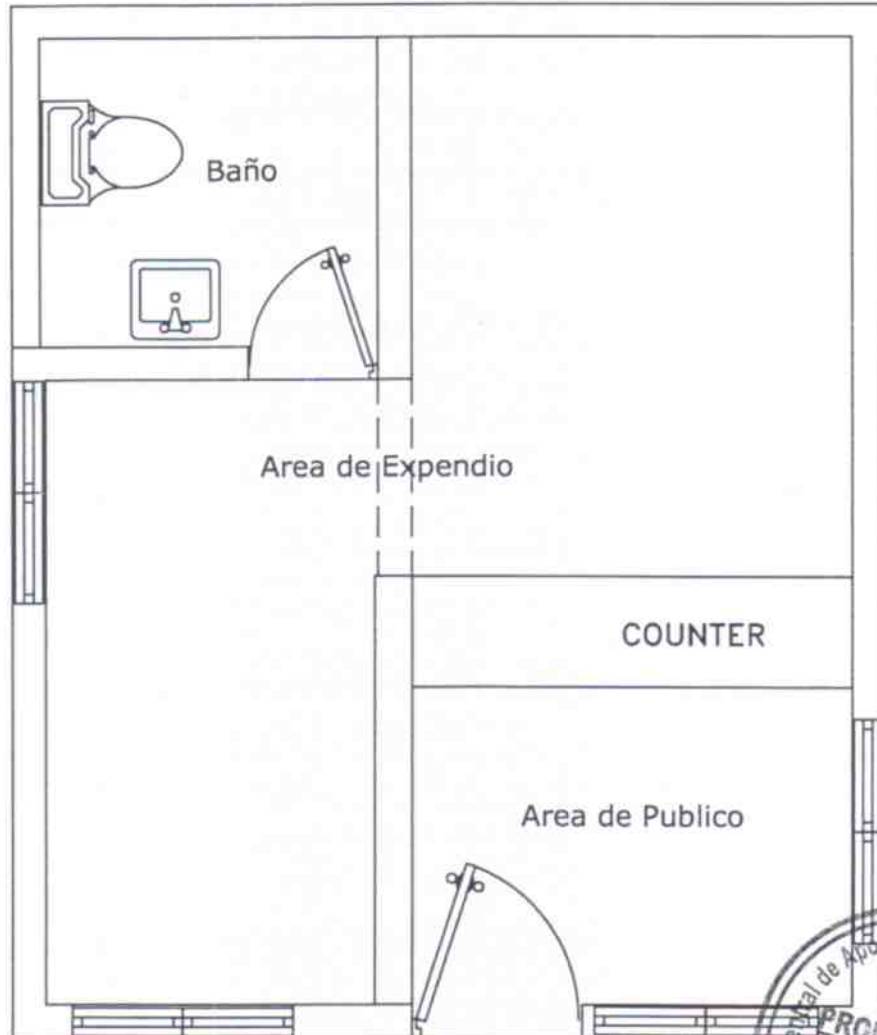

PLANTA ARQUITECTONICA

PROMESE CAL		
PROYECTO: HABILITACIÓN FARMACIA DEL PUEBLO		ESCALA: 1/500
TIPO: B		PROYECTO: PROMES
DESCRIPCIÓN: PLANTA ARQUITECTONICA ABREU. NAGUA		
DISEÑO ARQUITECTÓNICO Arqu. Ingrid Crespo	SERVICIOS Arqu. Josafid Martínez	FECHA DE PLANO: 01
DISEÑO ESTRUCTURAL Ing. Kendra Morillo	DISEÑO ELÉCTRICO Ing. Kendra Morillo	02

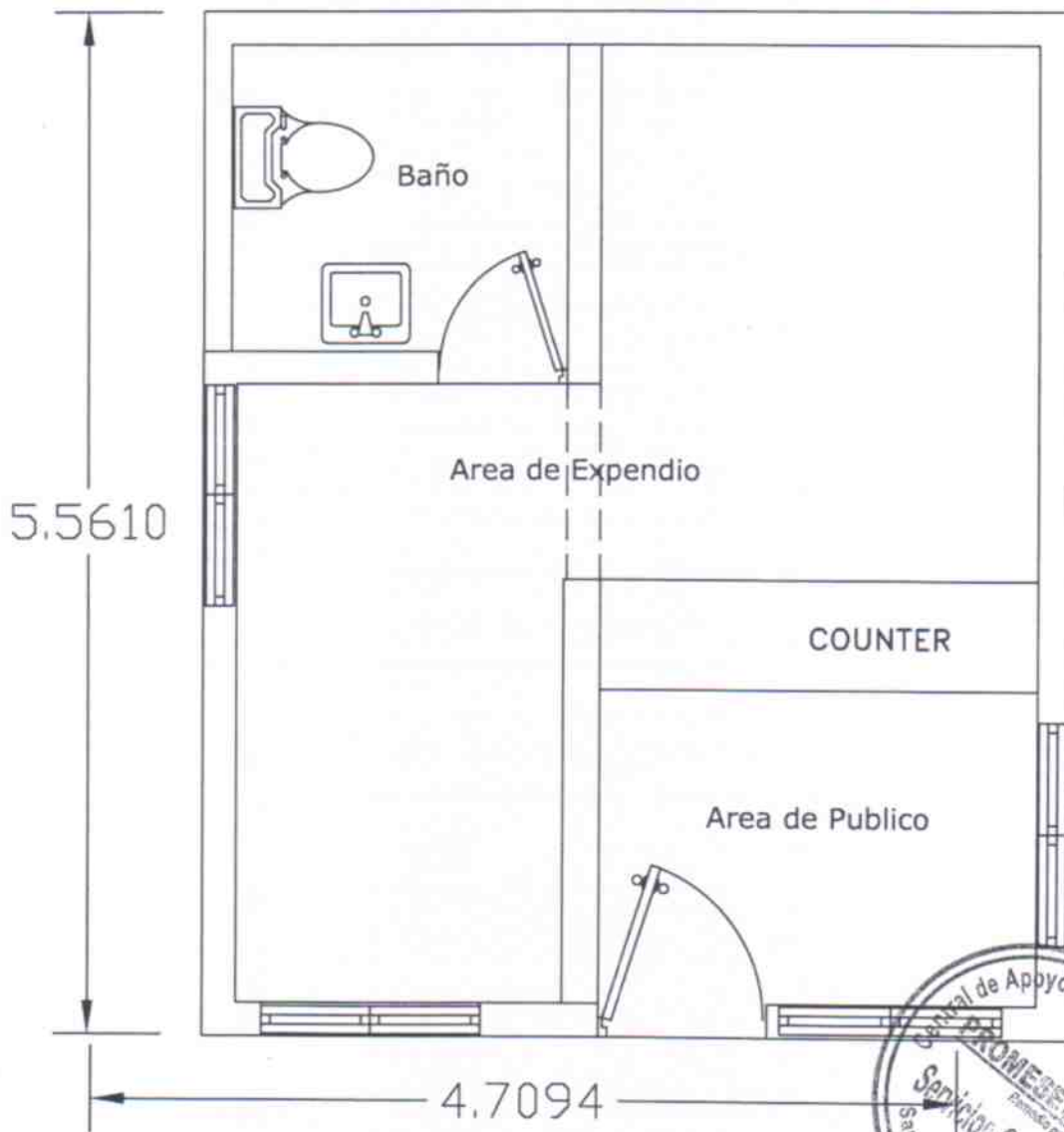

PLANTA DIMENSIONADA

PROMESE CAL			
PROYECTO: HABILITACIÓN FARMACIA DEL PUEBLO			SECTOR: URB
TIPO: B			FECHA:
CONTENIDO: PLANTA DIMENSIONADA ABREU. NAGUA			HOJA DE PLANOS: 02
ARQUITECTO: Arq. Ingrid Crespo	INGENIERO: Arq. Jessica Martínez	INGENIERO EN SISTEMAS: Ing. Eandro Merello	02
INGENIERO EN SISTEMAS: Ing. Eandro Merello	INGENIERO EN SISTEMAS: Ing. Eandro Merello	INGENIERO EN SISTEMAS: Ing. Eandro Merello	02

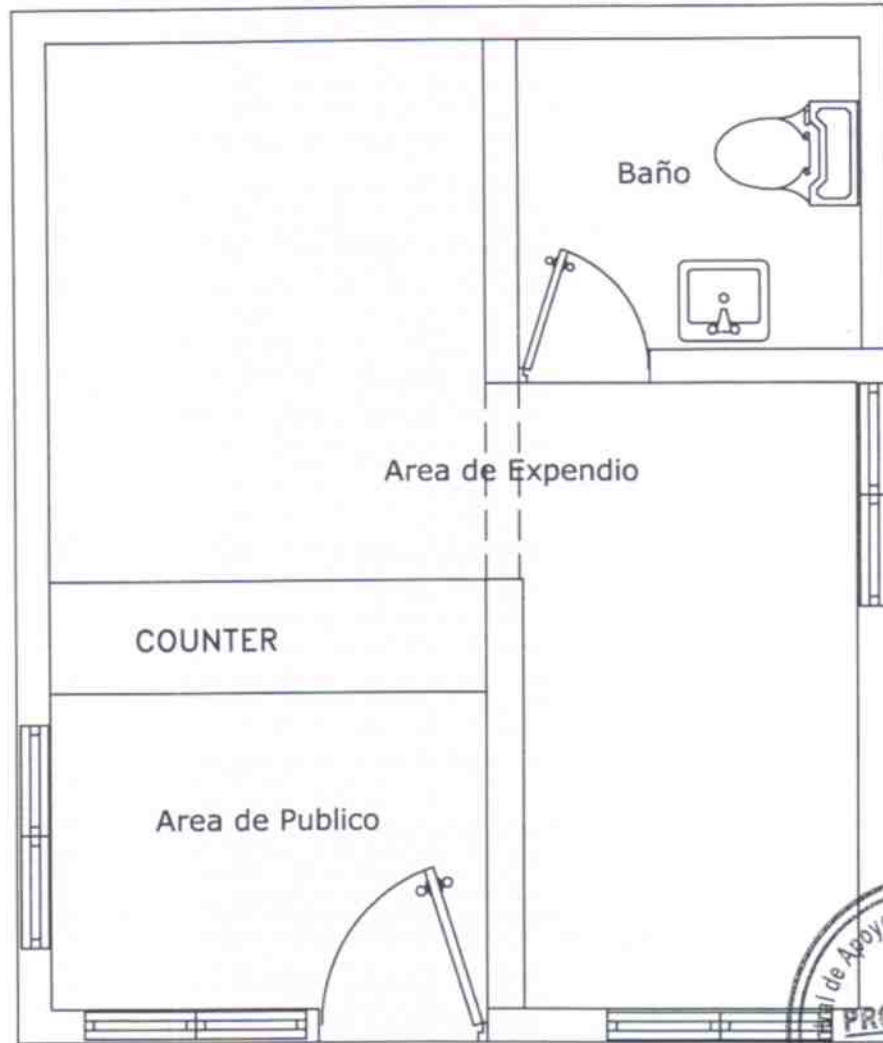

PLANTA ARQUITECTONICA

PROMESE CAL		
PROYECTO: HABILITACIÓN FARMACIA DEL PUEBLO		FECHA:
Lugar: B		USO:
CONTENIDO: PLANTA ARQUITECTONICA EL FACTOR. NAGUA		PERSONA:
DISEÑO ARQUITECTÓNICO Arq. Ingrid Crespo	DISEÑO Arq. Jesús Martínez	HOJA DE PLANO 01
DISEÑO ESTRUCTURAL Ing. Eusebio Morillo	DISEÑO ELÉCTRICO Ing. Eusebio Morillo	DISEÑO SANIT. Y SANEAM. Ing. Eusebio Morillo
		02

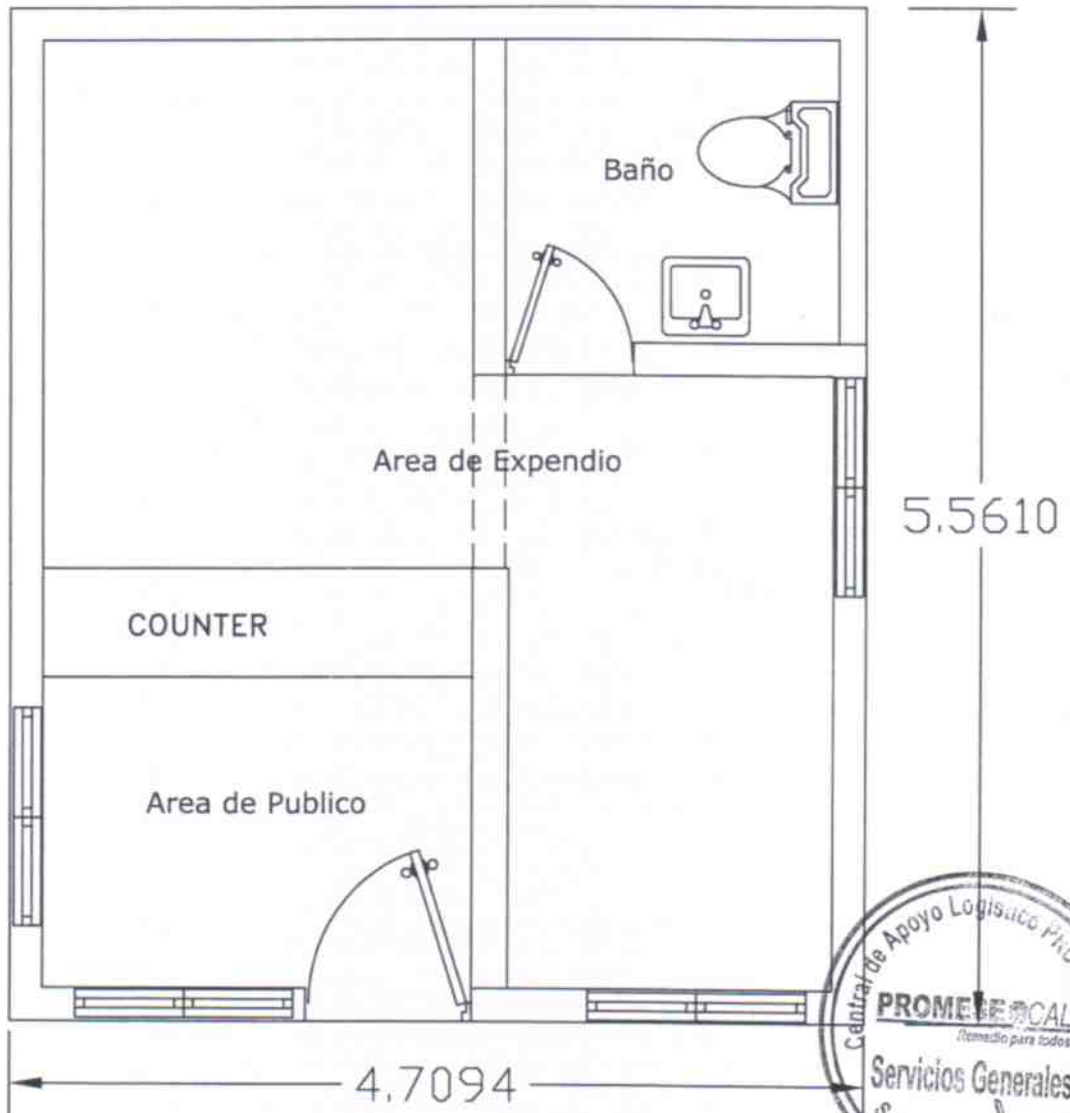

PLANTA DIMENSIONADA

PROMESE CAL		
PROYECTO: HABILITACIÓN FARMACIA DEL PUEBLO		ESCALA:
TPO: B		1/50
UBICACIÓN: PLANTA DIMENSIONADA EL FACTOR. NAGUA		FECHA:
AREA SUPERVISADA Arq. Ingrid Crespo	SERVICIOS Arq. Josselin Martínez	HOJA DE PLANO 02 / 02
AREA CONSTRUCCION Ing. Kendra Mendiola	AREA SANEAMIENTO Ing. Kendra Mendiola	AREA DEL PROYECTO Ing. Kendra Mendiola